RX 450h-RX 450hL

LEXUS

HIZLI REFERANS KILAVUZU

Hızlı Referans Kılavuzu, acil durumlarda destek olunması amacıyla hazırlanmış ve aracınızla birlikte size verilmiştir. Bu kılavuz Tanıtma ve Kullanma Kılavuzu olarak değerlendirilmemelidir.

6502 sayılı Tüketicinin Korunması Hakkında Kanunun 55. Maddesi ve Gümrük ve Ticaret Bakanlığı tarafından yayımlanan, Tanıtma ve Kullanma Kılavuzu yönetmeliğinde belirtildiği üzere Tanıtma ve Kullanma Kılavuzu niteliğindeki Kullanıcı El Kitapları, aracınız ile birlikte ilgili kanun ve yönetmelik hükmü gereğince kalıcı veri saklayıcısı taşınır bellek olarak ayrıca verilmiş ve "**www.lexus.com.t**r" internet sitesinde yayımlanmıştır.

Araçla ilgili daha detaylı bilgi için internet sitemizde yayımlanan ve taşınır bellek olarak verilen Kullanıcı El Kitaplarına bakınız.

İTHALATÇI FİRMA:

TOYOTA TÜRKİYE PAZARLAMA VE SATIŞ A.Ş.

Cumhuriyet Mahallesi D100 Kuzey Yan Yol No:5

Yakacık, 34876, Kartal-İstanbul

Tel : (0216) 453 53 53 **Fax :** (0216) 671 92 42

© **11/19** LEXUS

Tüm hakları saklıdır. Toyota Türkiye Pazarlama ve Satış A.Ş.'nin izni olmaksızın bu kitabın tamamı veya bir kısmı tekrar yazılamaz ve kopya edilemez.

Bu kitap Toyota Türkiye Pazarlama ve Satış A.Ş. bünyesinde EĞİTİM MÜDÜRLÜĞÜ tarafından yayımlanmıştır.

Yayın No. OM48J90T

LEXUS

EXPERIENCE AMAZING

İçindekiler

Hızlı Kılavuz, KULLANICI EL KİTABI'nın yerini alacak şekilde tasarlanmamıştır. Aracınızın yeteneklerini ve sınırlamalarını daha iyi anlayabilmeniz için KULLANICI EL KİTABI ve ek el kitaplarını gözden geçirmenizi öneririz.

Resimli dizin 3

Hybrid Sistem

Hybrid Sistem 19

Giriş ve Çıkış

Anahtarlar 23

Akıllı Giriş ve Çalıştırma Sistemi 25

Sürüş Sırasında

Güç (Kontak) Düğmesi 26

EV Sürüş Modu 29

Hybrid Şanzıman 30

Sinyal Kolu 33

Park Freni 34

Freni Basılı Tutma 36

Araç bilgi Ekranı 37

Yansıtmalı gösterge ekranı 39

Far Anahtarı 41

AHS (Sürüşe Duyarlı Uzun Far Sistemi) 42

Otomatik Uzun Far 44

Sis Lambası Düğmesi 46

Ön Cam Silecekleri ve Yıkayıcısı 47

Arka Cam Silecek ve Yıkayıcısı 50

Sürüş Modu Seçme Düğmesi 51

Sürüş Konforu
Remote Touch 54
Orta Ekran 55
Enerji Ekranı/Tüketim Ekranı 58
Cep Telefonu İçin Eller Serbest Sistemi 61
Lexus Lüks Klima Sistemi 65
Ön Otomatik Klima Sistemi 66
Arka Otomatik Klima Sistemi 71
Açma ve Kapama
Kapı Kilitleri 73
Elektrikli Camlar 75
Açılır Tavan 76
Panoramik Açılır Tavan 77
Yakıt Deposu Kapağı 79
Bagaj Kapağı 80
Elektrikli Bagaj Kapağı 81
Şu durumlarda yapılacaklar...
Uyarı/Gösterge Işıklarının Listesi 85
Elektronik anahtar gereği gibi çalışmazsa 89
Eğer hybrid sistem çalışmıyorsa 92

Toyota Motor Europe NV/SA, Avenue du Bourget 60 - 1140 Brussels, Belgium www.toyota-europe.com

Teknik özelliklerine ve donanımına bağlı olarak aracınız, bu kitapta verilen çizimlerden farklılık gösterebilir.

Resimli Dizin

■ Gösterge paneli (Soldan direksiyonlu araçlar)

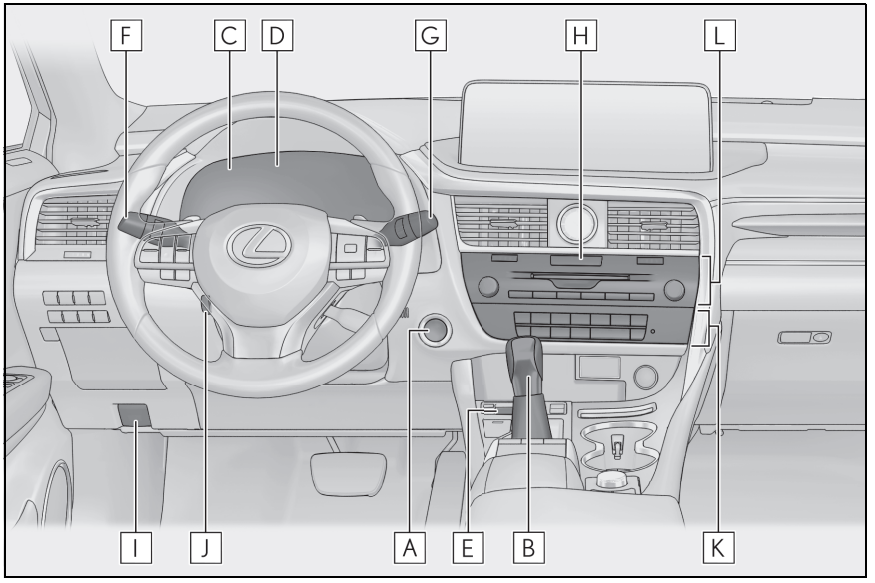

A Güç düğmesi **S.26**

Hybrid sistemin çalıştırılması/modun değiştirilmesi S.26

Hybrid sistemin acil olarak durdurulması S.28

Hybrid sistem çalışmazsa S.92

Uyarı mesajları*1

B Vites kolu **S.30**

Vites konumunun değiştirilmesi S.30

Araç çekme uyarıları*1

Vites kolu hareket etmezse*1

C Göstergeler*1

Göstergelerin okunması/gösterge paneli ışığının ayarlanması*1

Uyarı ışıkları/gösterge ışıkları S.85

Uyarı ışığı yanarsa*1

D Araç bilgi ekranı **S.37**

Ekran S.37

Enerji ekranı S.58

Uyarı mesajları göründüğünde*1

E **Park freni düğmesi** **S.34**
Devreye alma/serbest bırakma S.34
Kış şartları için uyarılar*1
Sesli uyarı/mesajlar*1

F **Sinyal kolu** **S.33**
Far anahtarı **S.41**
Farlar/ön konum lambaları/park lambaları/arka işaret lambaları/
plaka aydınlatmaları/gündüz sürüş farları S.41
Ön sis lambaları/arka sis lambaları*2 ..... S.46

G **Ön cam silecek ve yıkayıcı anahtarı** **S.47, 50**
Kullanım S.47, 50
Cam yıkama sıvısının tamamlanması*1
Uyarı mesajları*1

H **Dörtlü flaşör düğmesi*1**

I **Kaput kilidi serbest bırakma kolu*1**

J **Yükseklik ayarlı ve teleskopik direksiyon simidi düğmesi*1**
Ayar*1
Sürüş konumu hafızası*1, 2

K **Klima sistemi** **S.66**
Kullanım S.66
Arka cam buğu çözücüsü S.66

L **Müzik sistemi*3**

*1: "Kullanıcı El Kitabı"'na bakın.

*2: Bazı modellerde

*3: "NAVİGASYON VE MULTİMEDYA SİSTEMİ KULLANICI EL KİTABI"na bakın.

■ Düğmeler (Soldan direksiyonlu araçlar)

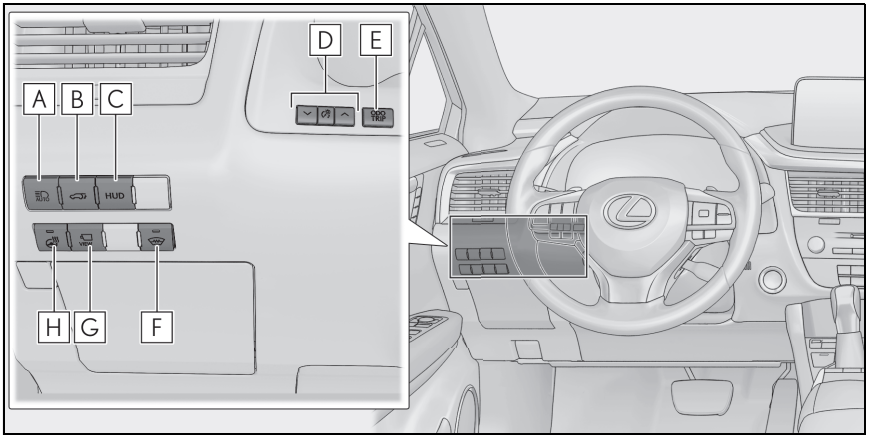

A Sürüşe Duyarlı Uzun Far Sistemi düğmesi*1 ..... S.42
Otomatik Uzun Far düğmesi*1 ..... S.44

B Elektrikli bagaj kapağı düğmesi*1 ..... S.81

C HUD (Yansıtmalı gösterge ekranı) düğmesi*1 ..... S.40

D Gösterge paneli ışık kontrol düğmeleri*2

E "ODO TRIP" düğmesi*2

F Isıtmalı Ön Cam Buz Çözücü düğmesi*1, 2

G Kamera düğmesi*1, 3

H Isıtmalı direksiyon simidi düğmesi*1, 2

*1: Bazı modellerde

*2: "Kullanıcı El Kitabı"'na bakın.

*3: "NAVİGASYON VE MULTİMEDYA SİSTEMİ KULLANICI EL KİTABI"na bakın.

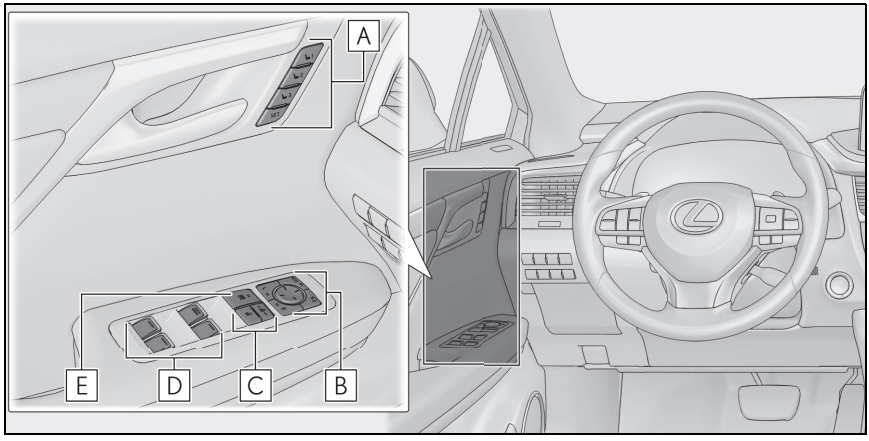

A Sürüş konumu hafıza düğmeleri*1, 2

B Dış dikiz aynası düğmeleri*2

C Kapı kilitleme düğmeleri S.73

D Elektrikli cam düğmeleri S.75

E Cam kilitleme düğmesi S.75

*1: Bazı modellerde

*2: "Kullanıcı El Kitabı"'na bakın.

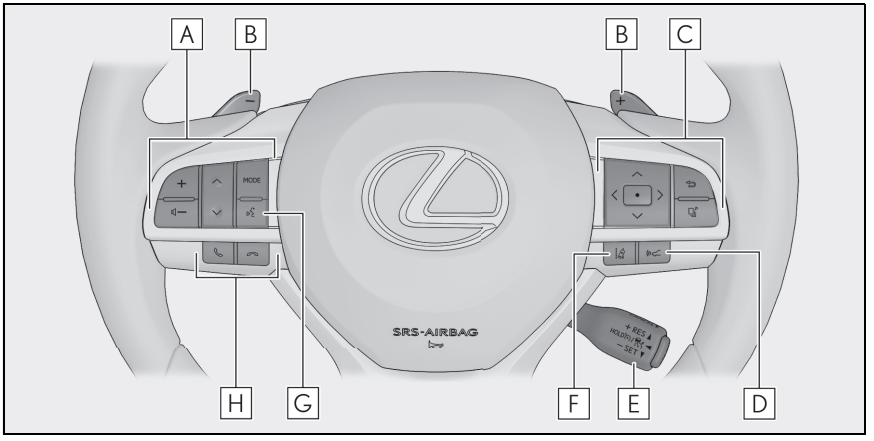

A **Müzik sistemi uzaktan kumanda düğmeleri** S.64

B **Vites kumandaları***1

C **Gösterge düğmeleri**..... S.38

D **Araç takip mesafesi düğmesi***1, 2

E **Sabit hız kontrol düğmesi**

Tam hız aralığına sahip dinamik radarlı sabit hız kontrolü*1, 2

Sabit hız kontrol sistemi*1, 2

F **LTA (Şerit İzleme Desteği) düğmesi**1, 2

G **Konuşma düğmesi**..... S.64

H **Telefon düğmesi**..... S.64

*1: "Kullanıcı El Kitabı"'na bakın.

*2: Bazı modellerde

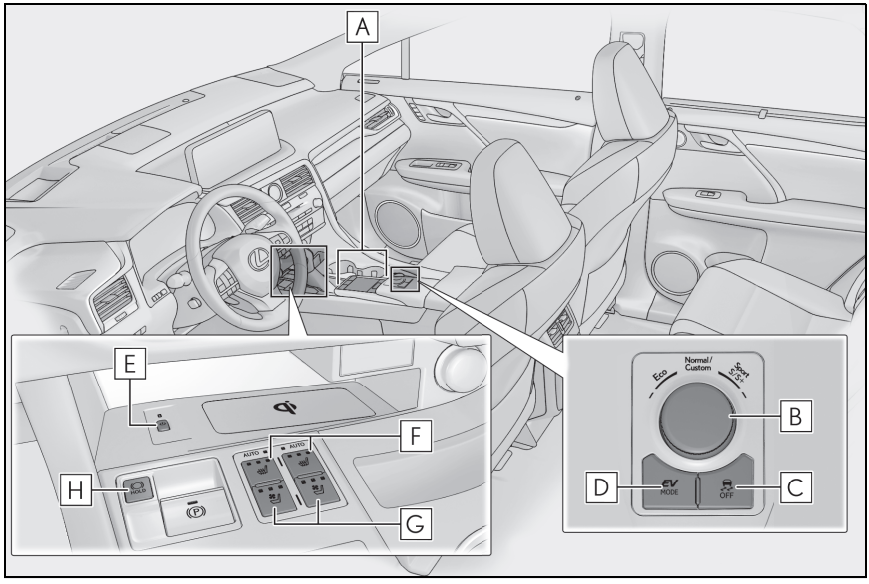

A Remote Touch S.54

B Sürüş modu seçim düğmesi S.51

C VSC OFF düğmesi*1

D EV (elektrikli) sürüş modu düğmesi S.29

E Kablosuz şarj cihazı düğmesi*1, 2

F Ön koltuk ısıtıcı düğmeleri*1, 2

G Koltuk havalandırma düğmeleri*1, 2

H Freni basılı tutma düğmesi S.36

*1: "Kullanıcı El Kitabı"'na bakın.

*2: Bazı modellerde

■ İç (Soldan direksiyonlu araçlar)

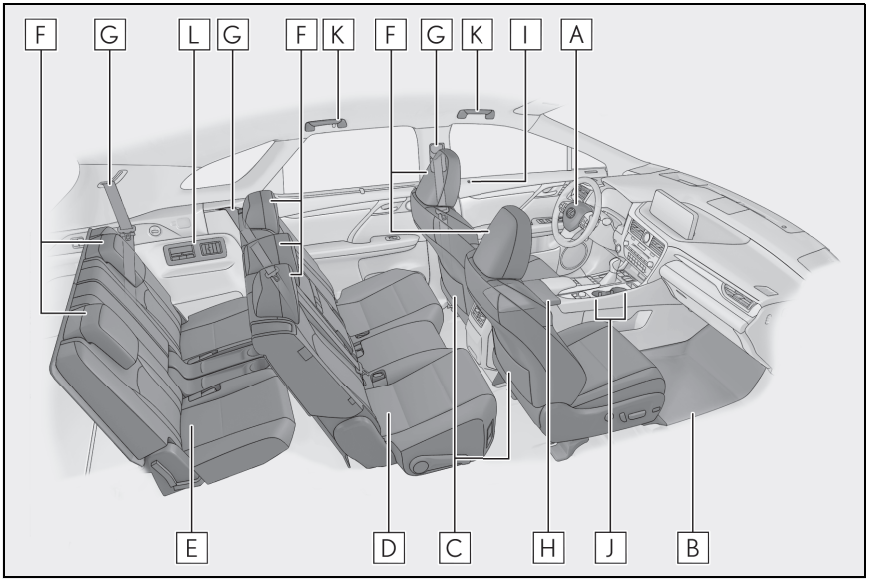

A SRS hava yastıkları*1

B Taban paspası*1

C Ön koltuklar*1

D İkinci sıra koltuklar*1

E Üçüncü sıra koltuklar*1, 2

F Baş dayamaları*1

G Emniyet kemerleri*1

H Konsol bölmesi*1

I İç kilitleme düğmeleri S.73

J Bardak tutucular*1

K Tutunma kolları*1

L Arka otomatik klima sistemi*2 ..... S.71

*1: "Kullanıcı El Kitabı"'na bakın.

*2: Bazı modellerde

■ Tavan (Soldan direksiyonlu araçlar)

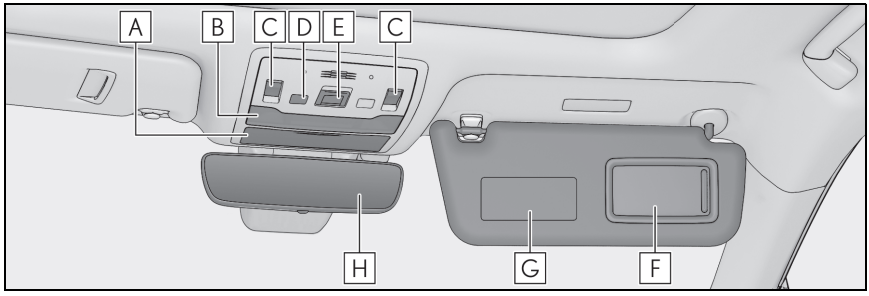

A Yardımcı bölme*1

B İç ışıklar*1
Okuma lambaları*1

C Açılır tavan düğmeleri*2 ..... S.76
Panoramik açılır tavan düğmeleri*2 ..... S.77

D Hareket ve eğim sensörünü iptal etme düğmesi*1, 2

E "SOS" düğmesi*1, 2

F Makyaj aynaları*1

G Güneş siperlikleri*1

H İç dikiz aynası*1

*1: "Kullanıcı El Kitabı"'na bakın.

*2: Bazı modellerde

■ Gösterge paneli (Sağdan direksiyonlu araçlar)

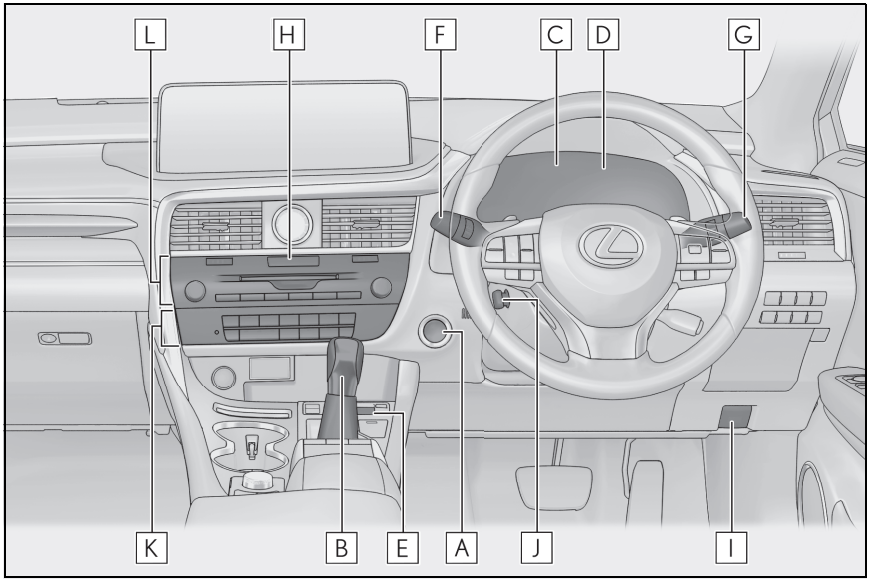

A Güç düğmesi **S.26**

Hybrid sistemin çalıştırılması/modun değiştirilmesi S.26

Hybrid sistemin acil olarak durdurulması S.28

Hybrid sistem çalışmazsa S.92

Uyarı mesajları*1

B Vites kolu **S.30**

Vites konumunun değiştirilmesi S.30

Araç çekme uyarıları*1

Vites kolu hareket etmezse*1

C Göstergeler*1

Göstergelerin okunması/gösterge paneli ışığının ayarlanması*1

Uyarı ışıkları/gösterge ışıkları S.85

Uyarı ışığı yanarsa*1

D Araç bilgi ekranı **S.37**

Ekran S.37

Enerji ekranı S.58

Uyarı mesajları göründüğünde*1

E **Park freni düğmesi** **S.34**
Devreye alma/serbest bırakma S.34
Kış şartları için uyarılar*1
Sesli uyarı/mesajlar*1

F **Sinyal kolu** **S.33**
Far anahtarı **S.41**
Farlar/ön konum lambaları/park lambaları/arka işaret lambaları/
plaka aydınlatmaları/gündüz sürüş farları S.41
Ön sis lambaları/arka sis lambaları*2 ..... S.46

G **Ön cam silecek ve yıkayıcı anahtarı** **S.47, 50**
Kullanım S.47, 50
Cam yıkama sıvısının tamamlanması*1
Uyarı mesajları*1

H **Dörtlü flaşör düğmesi*1**

I **Kaput kilidi serbest bırakma kolu*1**

J **Yükseklik ayarlı ve teleskopik direksiyon simidi düğmesi*1**
Ayar*1
Sürüş konumu hafızası*1, 2

K **Klima sistemi** **S.66**
Kullanım S.66
Arka cam buğu çözücüsü S.66

L **Müzik sistemi*3**

*1: "Kullanıcı El Kitabı"'na bakın.
*2: Bazı modellerde
*3: "NAVİGASYON VE MULTİMEDYA SİSTEMİ KULLANICI EL KİTABI"na bakın.

■ Düğmeler (Sağdan direksiyonlu araçlar)

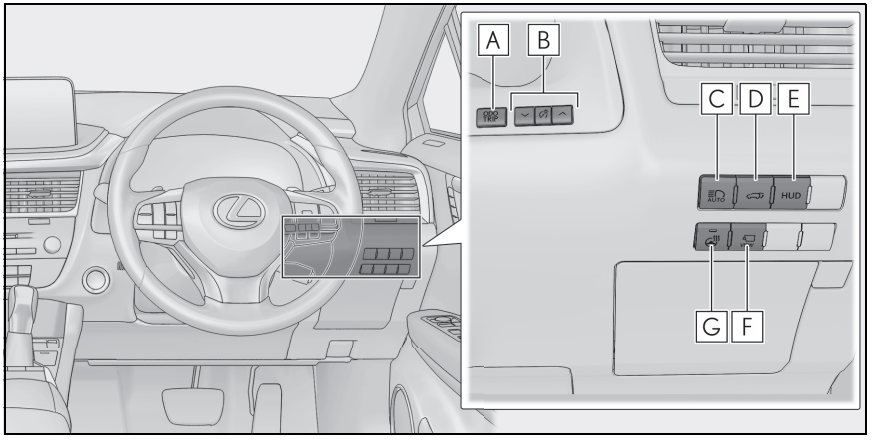

A "ODO TRIP" düğmesi*1

B Gösterge paneli ışık kontrol düğmeleri*1

C Sürüşe Duyarlı Uzun Far Sistemi düğmesi*2 ..... S.42
Otomatik Uzun Far düğmesi*2 ..... S.44

D Elektrikli bagaj kapağı düğmesi*2 ..... S.81

E HUD (Yansıtmalı gösterge ekranı) düğmesi*2 ..... S.40

F Kamera düğmesi*1, 3

G Isıtmalı direksiyon simidi düğmesi*1, 2

*1: "Kullanıcı El Kitabı"'na bakın.

*2: Bazı modellerde

*3: "NAVİGASYON VE MULTİMEDYA SİSTEMİ KULLANICI EL KİTABI"na bakın.

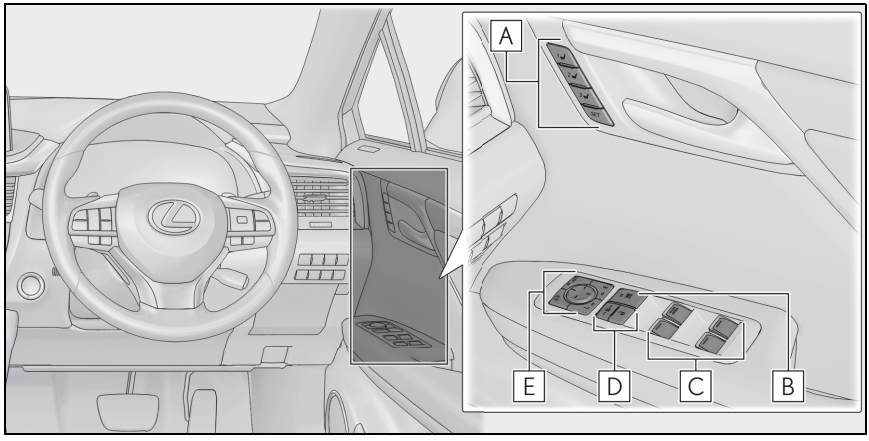

A Sürüş konumu hafıza düğmeleri*1, 2

B Cam kilitleme düğmesi S.75

C Elektrikli cam düğmeleri S.75

D Kapı kilitleme düğmeleri S.73

E Dış dikiz aynası düğmeleri*2

*1: Bazı modellerde

*2: "Kullanıcı El Kitabı"'na bakın.

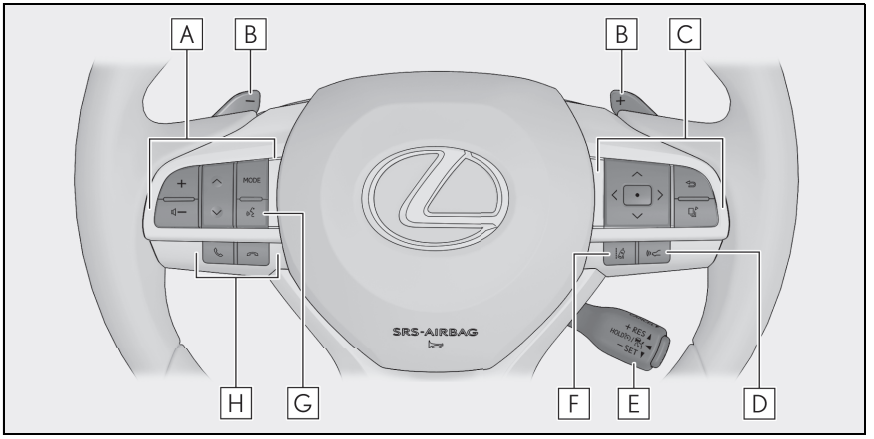

A Müzik sistemi uzaktan kumanda düğmeleri S.64

B Vites kumandaları*1

C Gösterge düğmeleri..... S.38

D Araç takip mesafesi düğmesi*1, 2

E Sabit hız kontrol düğmesi

Tam hız aralığına sahip dinamik radarlı sabit hız kontrolü*1, 2

Sabit hız kontrol sistemi*1, 2

F LTA (Şerit İzleme Desteği) düğmesi*1, 2

G Konuşma düğmesi..... S.64

H Telefon düğmesi..... S.64

*1: "Kullanıcı El Kitabı"'na bakın.

*2: Bazı modellerde

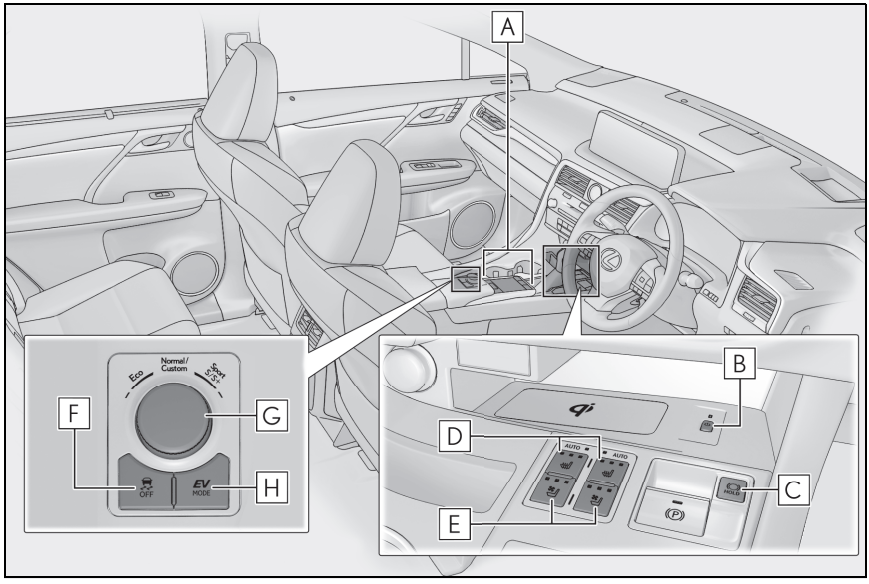

A Remote Touch S.54

B Kablosuz şarj cihazı düğmesi*1, 2

C Freni basılı tutma düğmesi S.36

D Ön koltuk ısıtıcı düğmeleri*1, 2

E Koltuk havalandırma düğmeleri*1, 2

F VSC OFF düğmesi*1

G Sürüş modu seçim düğmesi S.51

H EV (elektrikli) sürüş modu düğmesi S.29

*1: "Kullanıcı El Kitabı"'na bakın.

*2: Bazı modellerde

İç (Sağdan direksiyonlu araçlar)

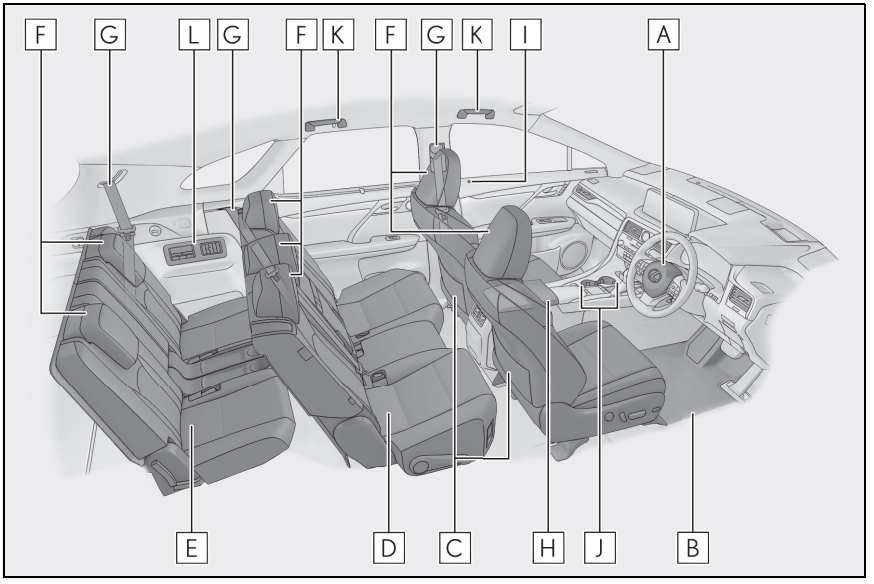

A SRS hava yastıkları*1

B Taban paspası*1

C Ön koltuklar*1

D İkinci sıra koltuklar*1

E Üçüncü sıra koltuklar*1, 2

F Baş dayamaları*1

G Emniyet kemerleri*1

H Konsol bölmesi*1

I İç kilitleme düğmeleri S.73

J Bardak tutucular*1

K Tutunma kolları*1

L Arka otomatik klima sistemi*2 ..... S.71

*1: "Kullanıcı El Kitabı"'na bakın.

*2: Bazı modellerde

■ Tavan (Sağdan direksiyonlu araçlar)

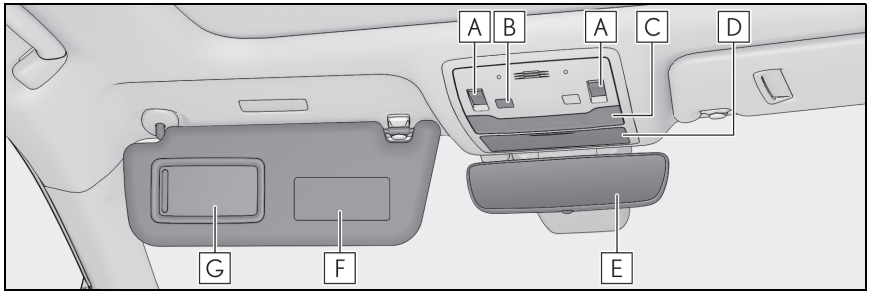

A Açılır tavan düğmeleri*1 ..... S.76

Panoramik açılır tavan düğmeleri*1 ..... S.77

B Hareket ve eğim sensörünü iptal etme düğmesi*1, 2

C İç ışıklar*2

Okuma lambaları*2

D Yardımcı bölme*2

E İç dikiz aynası*2

F Güneş siperlikleri*2

G Makyaj aynaları*2

*1: Bazı modellerde

*2: "Kullanıcı El Kitabı"'na bakın.

Hybrid Sistem

Aracınız hybrid bir araçtır. Bu özellikleri ile sıradan bir araca göre farklılıkları vardır. Aracınızın özelliklerini iyi bildiğinizden emin olun ve dikkatli kullanın.

Hybrid sistem, benzinli motorun ve elektrik motorunun (çekiş motoru) kullanımını sürüş koşullarına göre bir araya getirerek yakıt verimliliğini artırır ve egzoz emisyonlarını azaltır.

Bilgi için "Kullanıcı El Kitabı"na bakın.

Hybrid Sistem Göstergesi

▶ **F SPORT modelleri hariç**

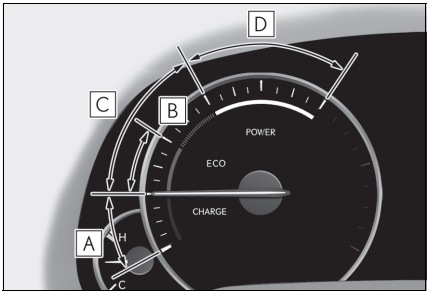

▶ **F SPORT modelleri**

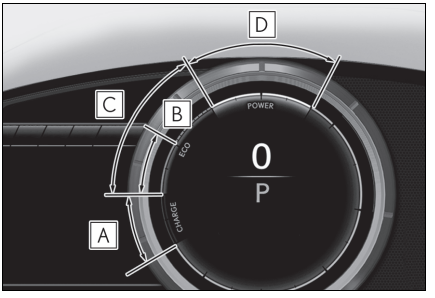

A Şarj bölgesi

Üretken şarjı gösterir.

B Hybrid Eko bölgesi

Benzinli motorun çok sık kullanılmadığını gösterir.

Benzinli motor çeşitli durumlarda otomatik olarak duracak ve yeniden çalışacaktır.

C Eko bölgesi

Aracın çevre dostu bir şekilde sürüldüğünü gösterir.

D Güç bölgesi

Çevreci sürüş aralığının üzerine çıkıldığını gösterir (örneğin maksimum güçte sürüş gibi)

- Seçilen sürüş moduna bağlı olarak Hybrid Sistem Göstergesi veya devir saati görüntülenir. Hybrid Sistem Göstergesi veya devir saati her zaman araç bilgi ekranı ⚙ bölümünde görüntülenecek şekilde ayarlanabilir.
- Hybrid Sistem Göstergesi aşağıdaki koşullarda görüntülenir:
  - Devir saati ayarı sürüş moduna göre değişecek şekilde yapıldığında ve sport modu dışında bir sürüş modu seçildiğinde
  - Devir saati ayarı her zaman Hybrid Sistem Göstergesini görüntüleyecek şekilde ayarlandığında

- Göstergenin ibresini (F SPORT modelleri hariç) veya çubuk grafiği (F SPORT modelleri) Eko bölgesinde tutarak daha çevreci bir sürüş gerçekleştirilebilir.
- Şarj bölgesi geri kazanım* durumunu gösterir. Geri kazanılan enerji, hybrid aküsünü (çekiş aküsü) şarj etmek için kullanılacaktır.

*: Bu kılavuzda kullanılan "üretkenlik" kelimesi aracın hareketi sayesinde üretilen enerjinin elektrik enerjisine dönüştürülmesini ifade eder.

Hybrid akü (çekiş aküsü) şarjı

Vites kolu N konumundayken, motor çalışıyor olsa bile hybrid akü (tahrik aküsü) şarj edilmeyecektir. Bu nedenle, araç uzun bir süre boyunca vites kolu N konumunda bırakılırsa hybrid akü (çekiş aküsü) deşarj olur ve bu nedenle araç çalışmayabilir.

Geri kazanımlı frenleme

Aşağıdaki durumlarda kinetik enerji elektrik enerjisine dönüştürülür ve hybrid akü (çekiş aküsü) şarj olurken yavaşlama kuvveti elde edilebilir.

- Sürüş esnasında vites D veya S konumundayken, gaz pedalı bırakılmış olmalıdır.
- Sürüş esnasında vites D veya S konumundayken, fren pedalına basılmalıdır.

Hybrid araçlara özgü sesler ve titreşimler

"READY" göstergesi yanarken ve araç hareket edebilecek durumdayken bile hiç motor sesi ve titreşimi olmayabilir. Güvenliğiniz için, araç park halindeyken park frenini çalıştırınız ve vitesi P konumuna aldığınızdan emin olun.

Hybrid sistemde çalışırken aşağıdaki sesler ve titreşimler oluşabilir, bu bir arıza değildir:

- Motor bölmesinden gelen motor sesleri duyulabilir.
- Hybrid sistem çalışıp durduğunda arka koltuğa yakın olan hybrid aküsünden (çekiş aküsü) ses duyulabilir.
- Hybrid sistem çalıştırıldığında veya durdurulduğunda, hybrid aküden (çekiş aküsü), arka koltukların arkasından, çıtırtı veya yumuşak bir şıkırtı gibi röle çalışma sesleri gelebilir.
- Bagaj kapısı açıldığında hybrid sistemden ses duyulabilir.
- Araç düşük hızlarda sürüldüğünde veya rölantideyken benzinli motor devreye girip çıkarken şanzımandan ses duyulabilir.
- Ani hızlanmalarda motor sesi duyulabilir.
- Fren pedalına basıldığında veya gaz pedalı bırakıldığında, geri kazanımlı frenleme nedeniyle sesler duyulabilir.
- Benzinli motorun çalışması ve durması sırasında titreşim hissedilebilir.
- Arka koltukların altındaki havalandırma deliklerinden soğutma fanı sesleri duyulabilir.

Yakıt bitmekte

Aracın yakıtı bitmişse ve hybrid sistem çalıştırılamıyorsa, araca yeteri kadar benzin doldurarak düşük seviye yakıt uyarı lambasını söndürün. Az miktarda yakıt varsa, hybrid sistem çalıştırılamayabilir. (Araç düz bir zemindeyken standart yakıt miktarı yaklaşık 11,0 L civarındadır. Araç yokuşta olduğunda, bu değer değişebilir. Araç eğimliyken ilave yakıt ekleyin.)

Hybrid uyarı mesajı

Hybrid sistemde bir arıza olduğunda veya uygun olmayan şekilde kullanıldığında ekranda otomatik olarak bir mesaj görüntülenir.

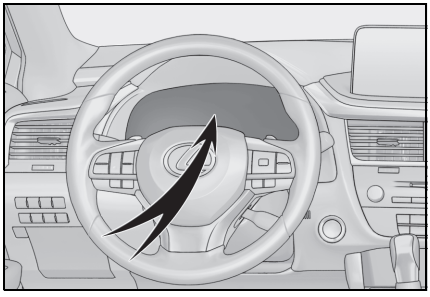

Araç bilgi ekranında bir uyarı mesajı görüntülenirse, mesajı okuyun ve talimatları uygulayın.

Anahtarlar

Anahtarlar

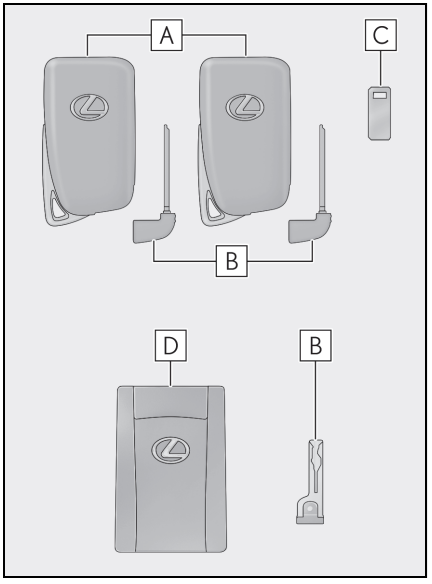

A Elektronik anahtarlar

- Akıllı giriş ve çalıştırma sisteminin çalıştırılması (→S.25)
- Uzaktan kumanda kontrol fonksiyonlarının çalıştırılması

B Mekanik anahtarlar

C Anahtar numarası plakası

D Kartlı anahtar (elektronik anahtar) (bazı modellerde)

Akıllı giriş ve çalıştırma sisteminin çalıştırılması (→S.25)

Uzaktan kumanda

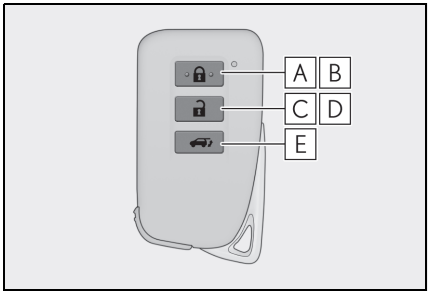

A Tüm kapıları kilitler

B Camları*2 ve açılır tavanı*1, 2 veya panoramik açılır tavanı*1, 2 kapatır

C Tüm kapıları açar

D Camları*2 ve açılır tavanı*1, 2 veya panoramik açılır tavanı*1, 2 açar

E Elektrikli bagaj kapağını açar ve kapatır*1

*1: Bazı modellerde

*2: Bu ayarlar, herhangi bir yetkili Lexus bayisi veya Lexus yetkili servisine ya da güvenilir başka bir profesyonele yaptırılmalıdır.

Mekanik anahtar

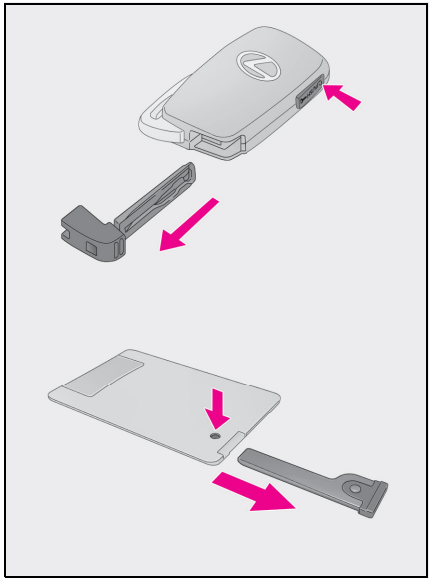

Serbest bırakma düğmesine basarak mekanik anahtarı yerinden çıkarın.

Mekanik anahtar sadece bir yönde takılabilir, anahtarın tek bir tarafta kanalları vardır. Anahtar kilit yuvasına takılamıyorsa, ters çevirip tekrar takmayı deneyin.

Mekanik anahtarı kullandıktan sonra elektronik anahtarı içinde saklayın. Mekanik anahtarı, elektronik anahtarla birlikte taşıyın. Elektronik anahtarın pili biterse veya giriş fonksiyonu düzgün çalışmazsa, mekanik anahtarı kullanmanız gerekecektir.

Akıllı Giriş ve Çalıştırma Sistemi

Aşağıdaki işlemler, elektronik anahtar (kart anahtarı da dahil) üzerinizde, örneğin cebinizde taşınarak gerçekleştirilebilir. Sürücü her zaman elektronik anahtarı üzerinde bulundurmalıdır.

Hybrid sistemin çalıştırılması ile ilgili bilgiler için bkz. sayfa 26.

Kapıların dışarıdan kilitlenmesi ve kapı kilitlerinin açılması

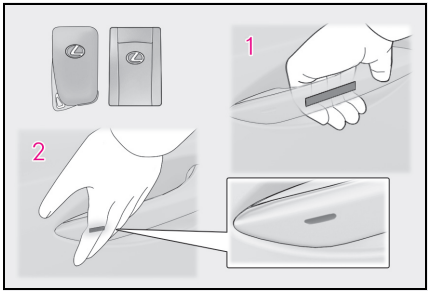

1 Kapıların kilidini açmak için kapı kolunu tutun.*

Kolun arkasındaki sensöre dokunduğunuzdan emin olun.

Kapılar kilitlendikten sonra 3 saniye boyunca kapı kilitleri açılamaz.

*: Kapı kilidi açma ayarları değiştirilebilir.

2 Kapıları kilitlemek için kilitleme sensörüne (kapı kolu yüzeyindeki girinti) dokunun.

Kapının güvenli bir şekilde kilitlendiğini kontrol edin.

Bagaj kapağının dışarıdan kilitlenmesi ve kapı kilitlerinin açılması

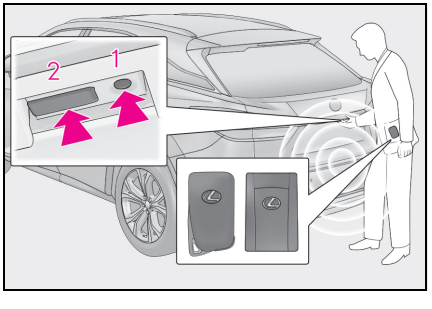

1 Tüm kapıları kilitler

Kapının güvenli bir şekilde kilitlendiğini kontrol edin.

2 Tüm kapıları açar

Kapılar kilitlendikten sonra 3 saniye boyunca kapı kilitleri açılamaz.

Elektronik anahtar düzgün çalışmadığında ne yapılması gerektiği konusunda ayrıntılı bilgi için, bkz. sayfa 89.

Çalıştırma (Kontak) Düğmesi

Anahtar yanınızdayken, aşağıdaki durumlar gerçekleştiğinde, hybrid sistem çalışır ya da kontak (power) düğmesi modu değişir.

Hybrid sistemin çalıştırılması

1 Park freninin devrede olduğunu kontrol edin.

2 Vites kolunun P konumunda olduğunu kontrol edin.

3 Fren pedalına sıkıca basın.

ve araç bilgi ekranında bir mesaj görüntülenir.
Eğer görünmezse, hybrid sistem çalıştırılamaz.

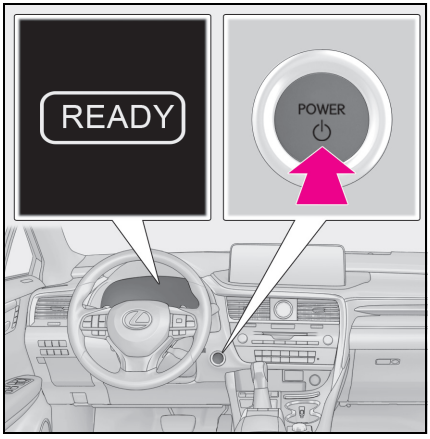

4 Güç düğmesine kısa ve sertçe basın.

Güç düğmesini kullanırken, tek bir kısa ve güçlü basma yeterlidir. Düğmeye basmak ve basılı tutmak gerekli değildir.

"READY" gösterge ışığı yanarsa, hybrid sistem normal olarak çalışacaktır.

"READY" ışığı yanıncaya kadar fren pedalına basmayı sürdürün.

Hybrid sistem tüm güç düğmesi modlarında çalıştırılabilir.

5 "READY" gösterge ışığının yandığını kontrol edin.

"READY" ışığı sönükken araç hareket etmez.

Hybrid sistemi durdurma

1 Aracı tamamen durdurun.

2 Park frenini çekin ve vites kolunu P konumuna getirin.

3 Güç düğmesine basın.

4 Fren pedalından ayağınızı çekin ve göstergelerdeki görüntünün kaybolduğunu kontrol edin.

Güç düğmesi modlarını değiştirme

Modlar fren pedalı serbest bırakılıp çalıştırma düğmesine basılarak değiştirilebilir. (Düğmeye her basıldığında mod değişir.)

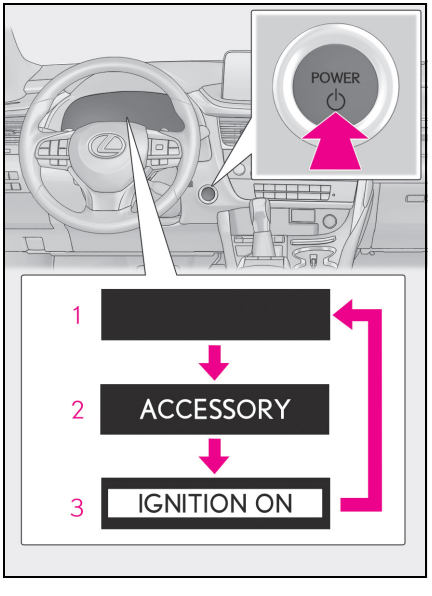

1 Kapalı*

Dörtlü flaşörler kullanılabilir.

2 ACCESSORY modu

Müzik sistemi gibi bazı elektrikli bileşenler kullanılabilir.

Göstergelerde"ACCESSORY"görüntülenir.

3 ON (açık) modu

Tüm elektrikli bileşenler kullanılabilir.

Göstergelerde "IGNITION ON" görüntülenir.

*: Hybrid sistemi durdururken vites kolu P harici bir konumdaysa, güç düğmesi kapalı konuma değil, ACCESSORY moduna geçer.

Acil durumda aracınızın durdurulması gerekiyorsa

Sadece acil bir durumda, örneğin aracın normal şekilde durdurulması imkansız hale gelirse, aşağıdaki işlemi yaparak aracı durdurun:

1 Fren pedalına sürekli ve sıkıca her iki ayağınızla basın.

Pedala sürekli olarak basıp çekmeyin, aksi takdirde fren yapmak için gereken kuvvet artacaktır.

2 Vites kolunu N konumuna alın.

▶ **Vites kolu N konumuna alınırsa**

3 Yavaşladıktan sonra, aracınızı yol kenarında güvenli bir yerde durdurun.

4 Hybrid sistemi durdurun.

▶ **Vites kolu N konumuna geçmezse**

3 Aracın hızını mümkün olduğunca azaltabilmek için her iki ayağınızla fren pedalına basmaya devam edin.

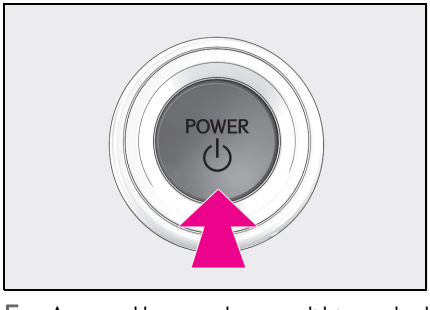

4 Hybrid sistemi durdurmak için, çalıştırma düğmesini ardışık 2 saniye veya daha fazla süreyle basılı tutun veya ard arda 3 kez veya daha fazla basın.

5 Aracı yol kenarında güvenli bir yerde durdurun.

EV Sürüş Modu

EV sürüş modunda, gerekli güç hybrid aküyle sağlanır (çekiş aküsü) ve aracı sürmek için elektrik motoru (çekiş motoru) kullanılır.

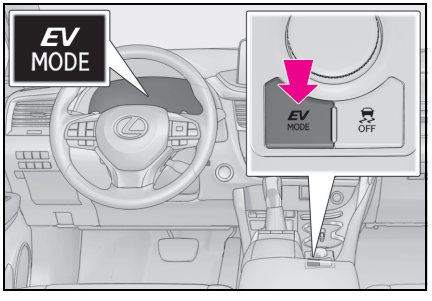

EV sürüş modunu açar veya kapatır

EV sürüş modu devreye alındığında, EV sürüş modu göstergesi yanacaktır. EV sürüş modunda düğmeye basıldığında normal sürüş moduna dönülür (benzinli ve elektrikli motor [çekiş motoru] kullanılır).

Hybrid Şanzıman

Vites kolunu kullanma

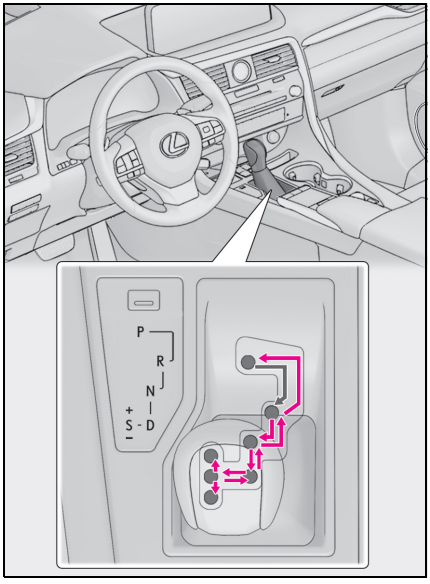

Güç düğmesi AÇIK konumdayken fren pedalına basılı tutarak vites kolunu hareket ettirin.

Vites kolunu P ve D konumları arasında hareket ettirirken, aracın tamamen durduğundan emin olun.

Vites konumu amacı ve işlevi

Vites konumu	Amaç veya işlev
P	Araç park halinde/hybrid sistemi çalıştırılırken
R	Geriye hareket
N	Boş konum
D	Normal sürüş*1
S	S modunda sürüş*2

*1: Normal sürüşte yakıt tasarrufu sağlamak ve gürültüyü azaltmak için vites kolunu D konumuna getirin.

*2: S modunu kullanarak vites değiştirdiğinizde, aracın hızlanmasını ve motor freni kuvvetini kontrol edebilirsiniz.

Sürüş modunun seçilmesi

■ Sürüş modu

→S.51

D konumunda vites konumlarının seçilmesi

Geçici olarak manuel vites ile aracı kullanmak için, direksiyondan vites kumandasını (“-“) kullanın. Vites konumunu değiştirerek uygulanacak motor freni kuvvetini seçebilirsiniz. “-“ ve “+” vites kumandalarını kullanarak istediğiniz vites konumunu seçebilirsiniz.

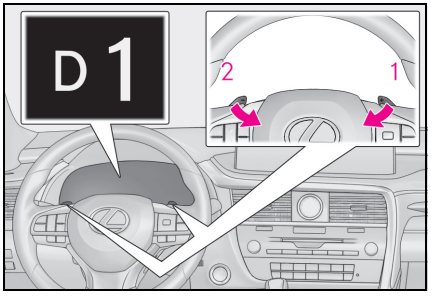

1 Vites yükseltme

2 Vites düşürme

Seçilen vites konumu, göstergelerde D1 ile D6 arasında gösterilir.

"-" vites kumandası kullanıldığındaki ilk vites konumu, aracın hızına göre otomatik olarak D4 veya D5'e ayarlanır.

Normal D konumunda sürüşe geri dönmek için, direksiyondaki “+” vites kumandasına bir süre basılı tutulmalıdır.

■ Vites konumları ve fonksiyonları

- 6 kademe motor frenleme kuvveti arasından seçim yapabilirsiniz.
- Düşük vites, yüksek vitesten daha fazla motor freni yaratır ve motor devri de artar.

S konumunda vites seçimi

S moduna geçmek için vites kolunu S konumuna alın. Vites kolunu veya direksiyondaki vites kumandalarını kullanarak vites seçimi yapılabilir ve istediğiniz viteste sürüş yapabilirsiniz. Vites kolu ve direksiyondaki "-" ve "+" vites kumandalarını kullanarak istediğiniz vites konumunu seçebilirsiniz.

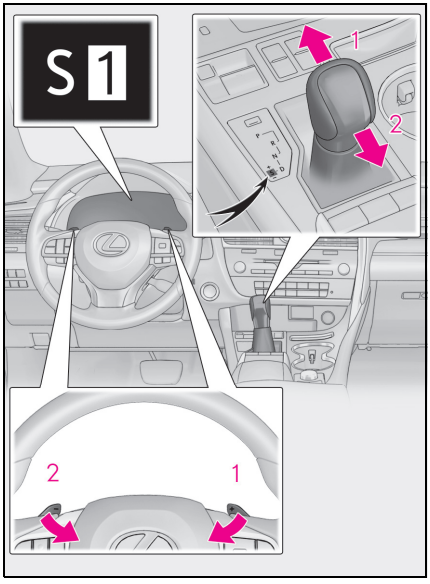

1 Vites yükseltme

2 Vites düşürme

Seçilen vites konumu, göstergelerde S1 ile S6 arasında gösterilir.

S modundaki ilk vites aralığı, araç hızına bağlı olarak S4 veya S5'e ayarlanır.

■ Vites konumları ve fonksiyonları

- 6 hızlanma ve motor frenleme kuvveti seviyesi arasından seçim yapabilirsiniz.
- Düşük vites, yüksek vitesten daha fazla ivme ve motor freni sağlar ve motor devri de artar.
- 1. ile 4. vitesler arasında hızlanırsanız, araç hızına bağlı olarak vites konumu otomatik olarak yükselebilir.

Sinyal Kolu

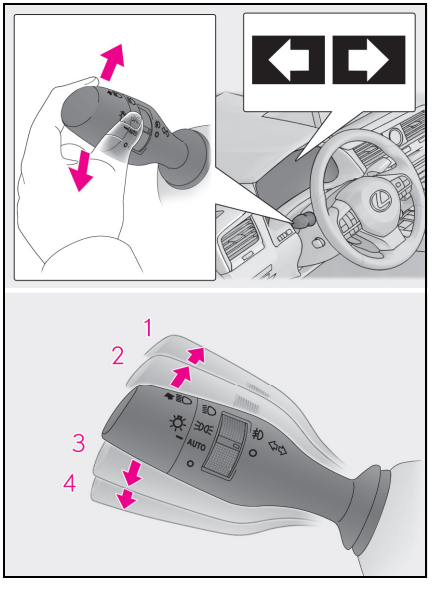

1 Sağa dönüş

2 Sağ şeride geçmek (kolu iki konum arasına getirip bırakın)

Sağ sinyal 3 kez yanıp söner.

3 Sol şeride geçmek (iki konum arasına getirip bırakın)

Sol sinyal 3 kez yanıp söner.

4 Sola dönüş

Park Freni

Park freni otomatik veya manuel olarak çekilebilir veya bırakılabilir.

Manuel modun kullanılması

Park freni manuel olarak çalıştırılabilir ve serbest bırakılabilir.

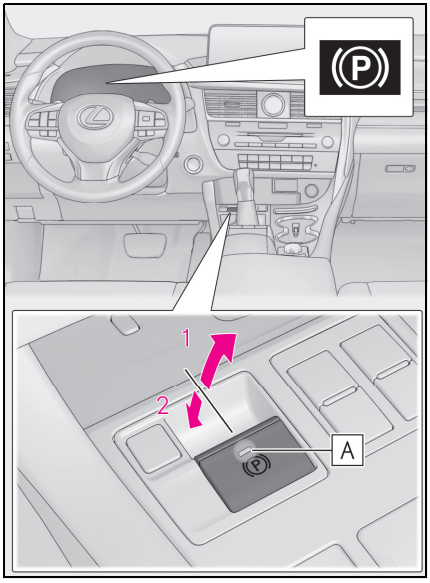

A Park freni ışığı

1 Park frenini çekmek için park freni düğmesini çekin

Park freni gösterge ışığı ve park freni ışığı yanar.

Acil bir durumla karşılaştığınızda ve sürüş sırasında park freninin kullanılması gerektiğinde, park freni anahtarını çekili tutun.

2 Park frenini bırakmak için park freni düğmesine basın

Fren pedalına basılı haldeyken park freni düğmesine basın.

Park freni gösterge ışığı ve park freni ışığının söndüğünden emin olun.

Park freni otomatik serbest bırakma işlevi: Yavaşça gaz pedalına basın. Park freni gösterge ışığı ve park freni ışığının söndüğünden emin olun.

Park freni gösterge ışığı ve park freni ışığı yanıp sönerse anahtarı tekrar kullanın.

Otomatik modu açık konuma getirir

Otomatik modda park freni, vites kolunun çalışmasına göre otomatik olarak çekilebilir veya bırakılabilir. Ayrıca, otomatik modda da park freni manuel olarak çekilebilir veya serbest bırakılabilir.

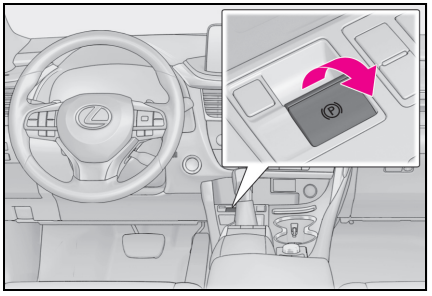

Araç dururken, araç bilgi ekranında "Automatic Mode On" (Otomatik Mod Açık) görünene kadar park freni düğmesini çekili tutun.

Otomatik mod açık olduğunda, park freni aşağıdaki şekilde çalışır.

- Vites kolu P dışında bir konuma getirildiğinde park freni serbest bırakılır ve park freni gösterge ışığı ve park freni ışığı söner.
- Vites kolu P konumuna getirildiğinde park freni devreye girer ve park freni gösterge ışığı ve park freni ışığı yanar.

Fren pedalı basılı halde vites kolunu çalıştırın.

Otomatik modu kapatır

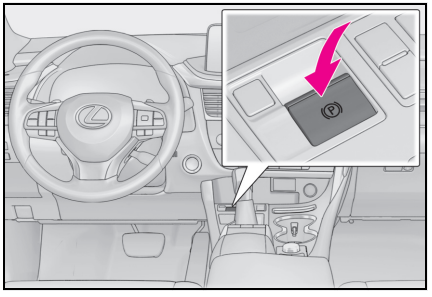

Araç dururken, araç bilgi ekranında "Automatic Mode Off" (Otomatik Mod Kapalı) görünene kadar park freni düğmesini basılı tutun.

Freni Basılı Tutma

Freni basılı tutma sistemi, sistem çalışırken aracı durdurmak için fren pedalına basıldığında ve vites kolu D, S veya N konumundayken freni basılı tutar. Vites kolu D veya S konumundayken gaz pedalına basıldığında, sistem yumuşak bir kalkış için freni bırakır.

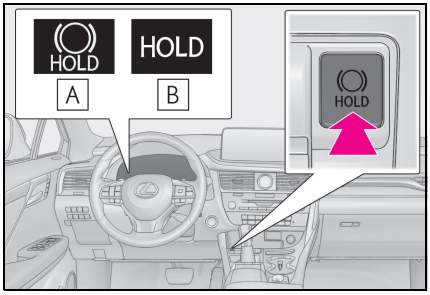

Freni basılı tutma sistemini çalıştırır

Freni basılı tutma işlevi bekleme göstergesi (yeşil) **A** yanar. Sistem freni basılı tutarken, fren basılı tutma göstergesi (sarı) **B** yanar.

Araç Bilgi Ekranı

Ekran ve menü simgeleri

■ Ekran

Araç bilgi ekranında menü simgelerini seçerek sürüşle ilgili çeşitli bilgiler görüntülenebilir. Araç bilgi ekranı ayrıca ekran ayarları ve diğer araç ayarlarını değiştirmek için de kullanılabilir.

Bazı durumlarda uyarı veya öneri/tavsiye açılır ekranları da görüntülenir.

▶ F SPORT modelleri hariç

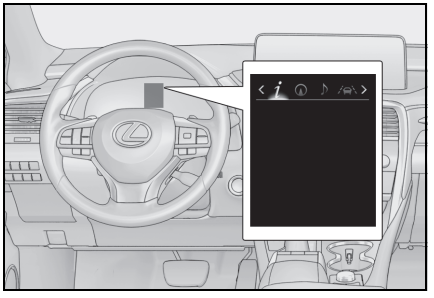

▶ F SPORT modelleri

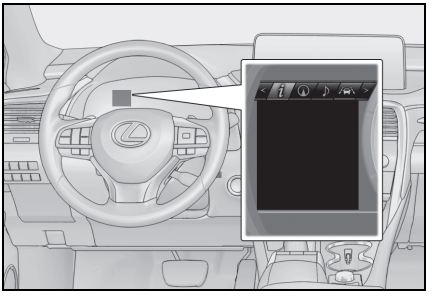

■ Menü simgeleri

Sürüş bilgileri

Navigasyon sistemi bağlantılı gösterim (bazı modellerde)

Müzik sistemine bağlı ekran

Sürüş destek sistemi bilgileri (bazı modellerde)

Uyarı mesajı görüntüleme

Ayarları görüntüleme

Araç sistemlerinden herhangi birinde bir sorun algılanırsa, araç bilgi ekranında bir uyarı mesajı görüntülenir.

Sayaç ekranının değiştirilmesi

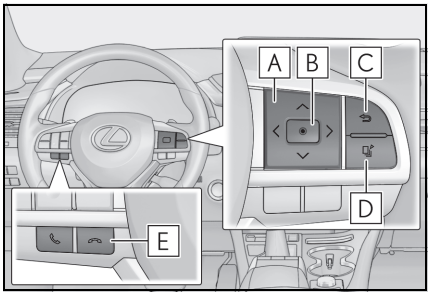

A < > : Menü simgelerini seçer

∧ ∨ : Görüntülenen içeriği değiştirir, ekranı yukarı/aşağı kaydırır ve imleci hareket ettirir

B Basın: Gir/Ayarla
Basılı tutun: Sıfırla

C Önceki ekrana dönün

Düğmenin basılı tutulması, seçilen menü simgesinin ilk ekranını görüntüler.

D Basın: Üst ekranı görüntüler
Basılı tutun: Mevcut ekranı üst ekran olarak kaydeder

E Çağrı gönderme/alma ve tarih görüntüleme

Ahizesiz kullanım sistemine bağlı olarak, çağrı gönderme veya alma mesajı görüntülenir. Ahizesiz kullanım sistemi ile ilgili ayrıntılı bilgi için bkz. "NAVİGASYON VE MULTİMEDYA SİSTEMİ KULLANICI EL KİTABI".

Yansıtmalı Gösterge Ekranı (bazı modellerde)

Yansıtmalı gösterge ekranı, göstergelere ve navigasyon sistemine (bazı modellerde) bağlıdır ve mevcut araç hızı gibi çeşitli bilgileri sürücünün önüne yansıtır.

Sistem bileşenleri

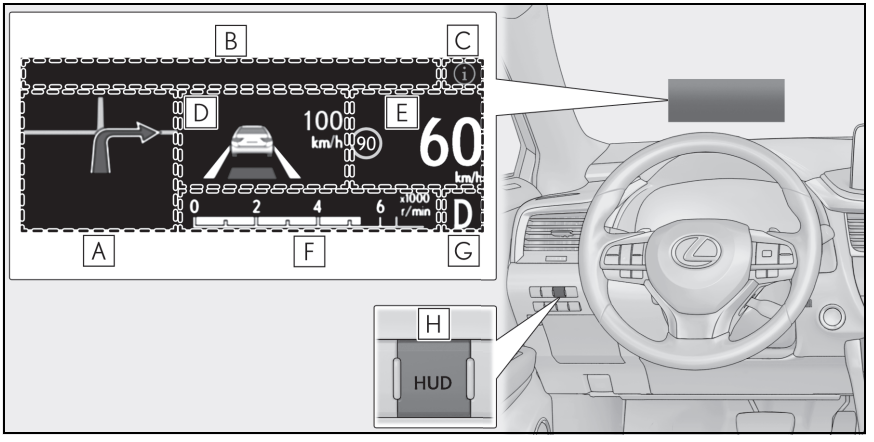

A Navigasyon sistemi-bağlantılı ekran alanı (bazı modellerde)

B Mesaj görüntüleme alanı

C ⓘ/⚠ simgesi

D Sürüş destek sistemi durumu görüntüleme ekranı (bazı modellerde)

E Araç hızı ekranı

F Hybrid Sistem Göstergesi/Devir Saati

G Vites konumu ekranı

H HUD (Yansıtmalı gösterge ekranı) düğmesi

Yansıtmalı gösterge ekranının kullanımı

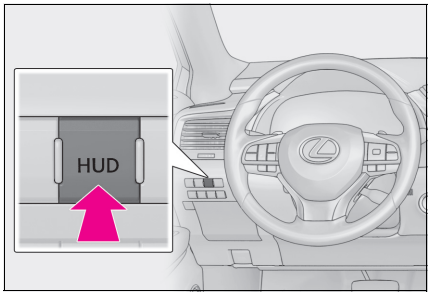

HUD (Yansıtmalı gösterge ekranı) düğmesine basın.

Yansıtmalı gösterge ekranına güneş gözlüğü, özellikle de polarize güneş gözlüğü ile bakıldığında karanlık görünebilir veya görülmesi zor olabilir.
Yansıtmalı gösterge ekranının parlaklığını ayarlayın veya gözlüğünüzü çıkarın.

Far Anahtarı

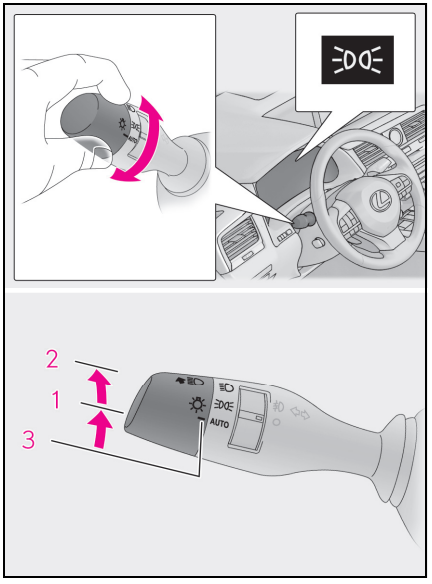

1 Ön konum, arka, arka işaret lambası, plaka aydınlatması ve gösterge paneli aydınlatma lambaları yanar.

2 Farlar ve yukarıda belirtilen tüm lambalar yanar.

3 AUTO Farlar, gündüz sürüş farları ve yukarıda belirtilen lambalar yanar ve otomatik söner. (Güç düğmesi AÇIK konumdayken.)

Uzun farların açılması

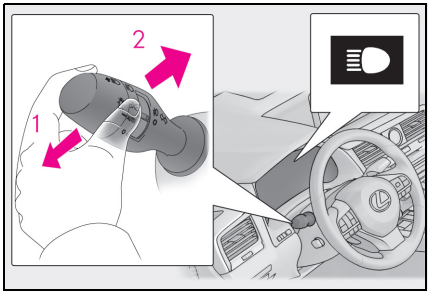

1 Farlar açıkken, uzun farı çalıştırmak için kolu ileriye doğru itin.

Uzun farı kapatmak için kolu kendinize doğru orta konumuna çekin.

2 Uzun farları bir kez açıp kapatmak için kolu kendinize doğru çekin ve bırakın.

Kısa far açık veya kapalıyken selektör yapabilirsiniz.

AHS (Sürüşe Duyarlı Uzun Far Sistemi) olan araçlarda, güç düğmesi kapalı konumdayken kolu ileri doğru çekerek uzun farlar yakılamaz.

AHS (Sürüşe Duyarlı Uzun Far Sistemi) (bazı modellerde)

Sürüşe Duyarlı Uzun Far Sistemi ilerideki araçların, sokak lambalarının vb. ışık seviyesini değerlendirmek için ön camın üst kısmında arka tarafta bulunan kamera sensöründen yararlanır ve otomatik olarak far ışıklarının dağıtımını gereken şekilde kontrol eder.

Sürüşe Duyarlı Uzun Far Sisteminin çalıştırılması

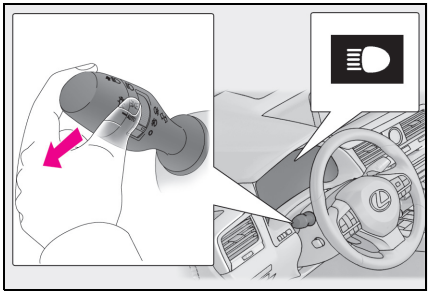

1 Far düğmesi veya AUTO konumundayken kolu ileri itin.

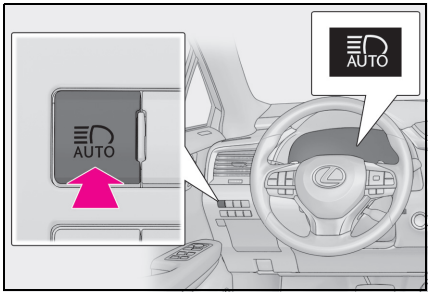

2 Sürüşe Duyarlı Uzun Far Sistemi düğmesine basın.

Sistem çalışırken Sürüşe Duyarlı Uzun Far Sistemi gösterge ışığı yanar.

Uzun farların manuel olarak açılıp kapatılması

■ Kısa farlara geçiş

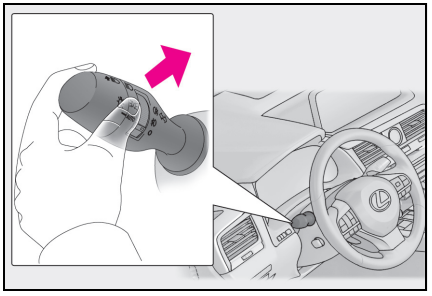

Kolu orijinal konumuna çekin.

Sürüşe Duyarlı Uzun Far Sistemi gösterge ışığı sönecektir.

Sürüşe Duyarlı Uzun Far Sistemini tekrar çalıştırmak için kolu yeniden itin.

■ Uzun farlara geçiş

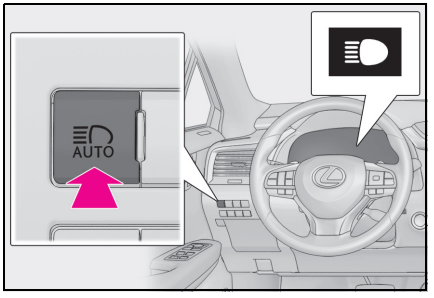

Sürüşe Duyarlı Uzun Far Sistemi düğmesine basın.

Sürüşe Duyarlı Uzun Far Sistemi göstergesi sönecek ve uzun far göstergesi yanacaktır.

Sürüşe Duyarlı Uzun Far Sistemini tekrar çalıştırmak için düğmeye basın.

Otomatik Uzun Far (bazı modellerde)

Otomatik Uzun Far Sistemi ilerideki araçların, sokak lambalarının vb. ışık seviyesini değerlendirmek için ön camın üst kısmında arka tarafta bulunan kamera sensöründen yararlanır ve otomatik olarak uzun farları açar veya kapatır.

Otomatik Uzun Far sisteminin çalıştırılması

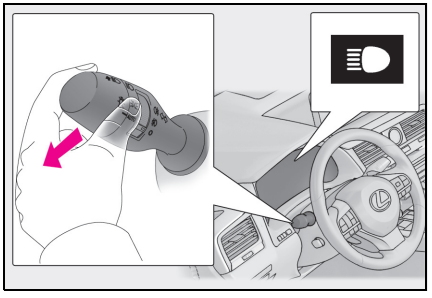

1 Far düğmesi veya AUTO konumundayken kolu ileri itin.

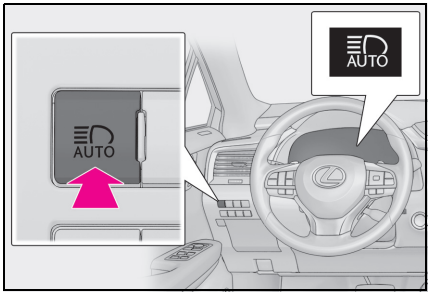

2 Otomatik Uzun Far düğmesine basın.

Sistem çalışırken Otomatik Uzun Far Sistemi gösterge ışığı yanar.

Uzun farların manuel olarak açılıp kapatılması

■ Kısa farlara geçiş

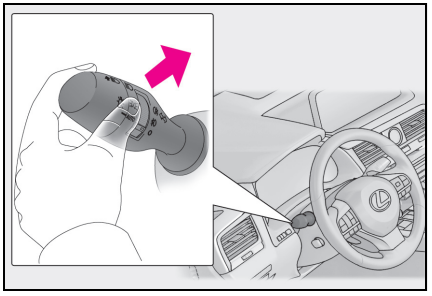

Kolu orijinal konumuna çekin.

Otomatik Uzun Far göstergesi sönecektir.

Otomatik Uzun Far sistemini tekrar çalıştırmak için kolu itin.

■ Uzun farlara geçiş

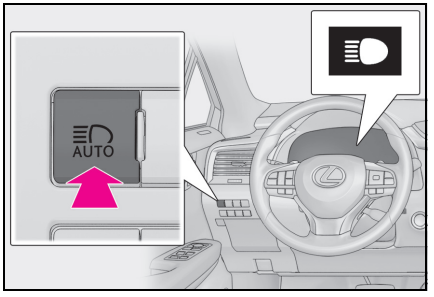

Otomatik Uzun Far düğmesine basın.

Otomatik Uzun far göstergesi sönecek ve uzun far göstergesi yanacaktır.

Otomatik Uzun Far Sistemini tekrar çalıştırmak için düğmeye basın.

Sis Lambası Düğmesi (bazı modellerde)

Sis lambaları, yağmurlu ve sisli havalar gibi görüş mesafesinin az olduğu zamanlarda görüşü iyileştirir.

▶ **Arka sis lambası düğmesi**

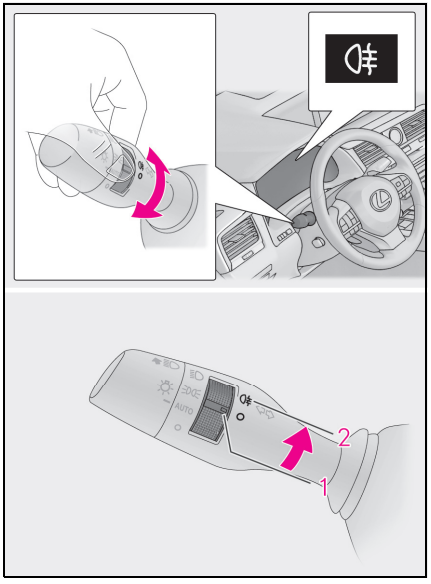

1 ○ Arka sis lambasını kapatır

2 Arka sis lambasını açar

Düğmeyi bıraktığınızda ○ konumuna geri dönecektir.

Bilezik tekrar döndürüldüğünde yalnızca arka sis lambaları kapatılır.

▶ **Ön ve arka sis lambası düğmesi**

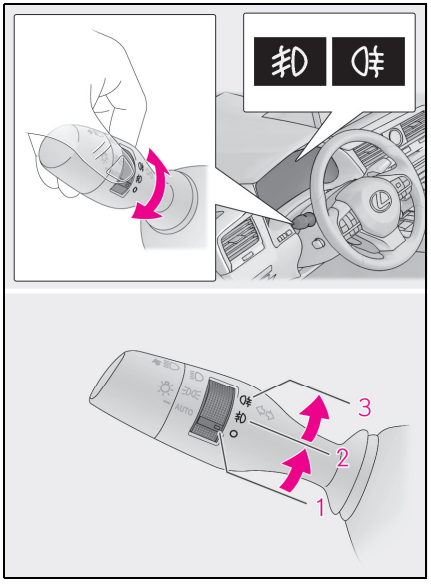

1 ○ Ön ve arka sis lambalarını kapatır

2 Ön sis lambalarını çalıştırır

3 Ön ve arka sis lambalarını çalıştırır

Düğmeyi bıraktığınızda konumuna geri dönecektir.

Bilezik tekrar döndürüldüğünde yalnızca arka sis lambaları kapatılır.

Ön Cam Silecekleri ve Yıkayıcıları

▶ **Fasıla ayarına sahip fasılalı ön cam silecekleri**

Fasılalı çalışma konumu seçildiğinde sileceklerin çalışma aralığı ayarlanabilir.

Fasılalı çalışma aralığı araç hızına göre değişir.

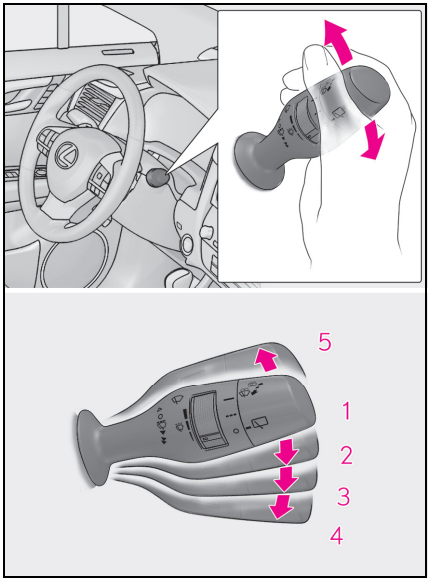

1 ○ Kapalı

2 Fasılalı çalışma

Fasılalı ön cam sileceği, araç hızı arttıkça daha sık çalışır.

3 ▼ Düşük hızlı çalışma

4 ⏬ Yüksek hızlı çalışma

5 △ Geçici çalışma

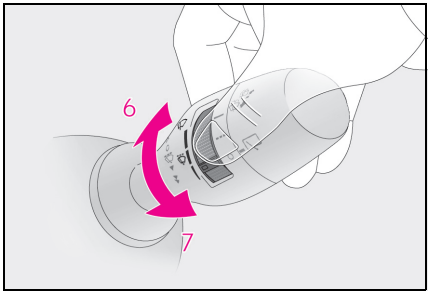

6 Ön cam sileceğinin fasılalı çalışma hızını artırır

7 Ön cam sileceğinin fasılalı çalışma hızını düşürür

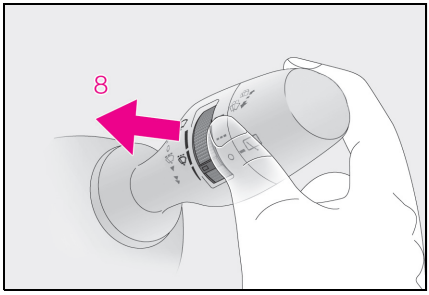

8 Yıkayıcı ve sileceğin birlikte çalışması

Kolun çekilmesi silecekleri ve yıkayıcıyı çalıştırır.

Su püskürtüldüğü zaman silecek otomatik olarak birkaç kez çalışacaktır.

Far yıkayıcılı araçlar:
Güç düğmesi kontak açık konumundayken ve farlar açıkken kol çekilirse, far yıkayıcılar bir kez çalışacaktır. Bundan sonra far yıkayıcıları kolun her beşinci çekilişinde çalışacaktır.

▶ Yağmur sensörlü ön cam silecekleri

"AUTO" (Otm.) seçildiğinde, sensör yağmur yağdığını tespit ettiğinde silecekler otomatik olarak çalışır. Sistem otomatik olarak yağmur hacmi ve araç hızına göre sileceklerin zamanlamasını ayarlar.

Sensör hassasiyeti, "AUTO" seçilerek ayarlanabilir.

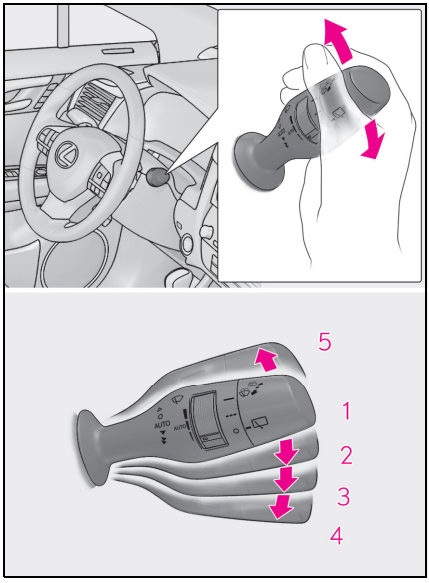

1 ○ Kapalı

2 AUTO Yağmur sensörünün çalışması

3 ▼ Düşük hızlı çalışma

4 ▼▼ Yüksek hızlı çalışma

5 △ Geçici çalışma

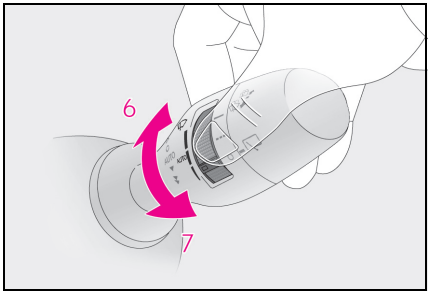

6 Hassasiyeti artırır

7 Hassasiyeti azaltır

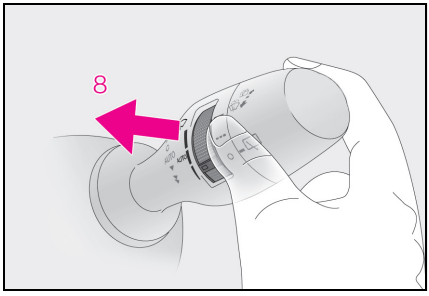

8 Yıkayıcı ve sileceğin birlikte çalışması

Kolun çekilmesi silecekleri ve yıkayıcıyı çalıştırır.

Su püskürtüldüğü zaman silecek otomatik olarak birkaç kez çalışacaktır.

Far yıkayıcılı araçlar:
Güç düğmesi kontak açık konumundayken ve farlar açıkken kol çekilirse, far yıkayıcılar bir kez çalışacaktır. Bundan sonra far yıkayıcıları kolun her beşinci çekilişinde çalışacaktır.

Arka Cam Sileceği ve Yıkayıcısı

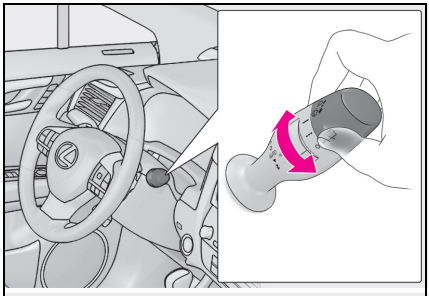

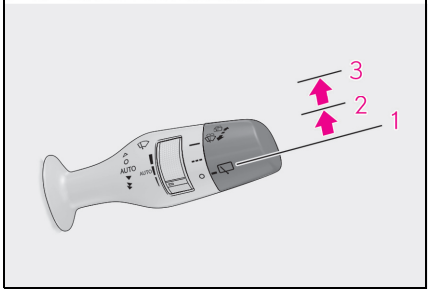

1 ○ Kapalı

2 --- Fasılalı çalışma

3 — Normal kullanım

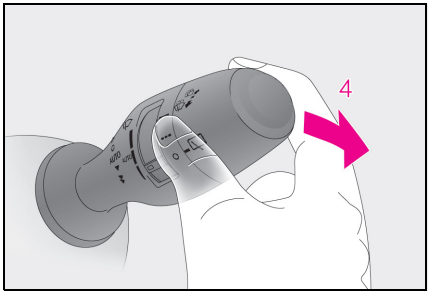

4 Yıkayıcı ve sileceğin birlikte çalışması

Kolun çekilmesi sileceği ve yıkayıcıyı çalıştırır.

Su püskürtüldüğü zaman silecek otomatik olarak birkaç kez çalışacaktır.

Sürüş Modu Seçim Düğmesi

Sürüş koşullarına göre sürüş modları seçilebilir.

▶ **Uyarlanabilir Değişken Süspansiyon Sistemi olmayan araçlar**

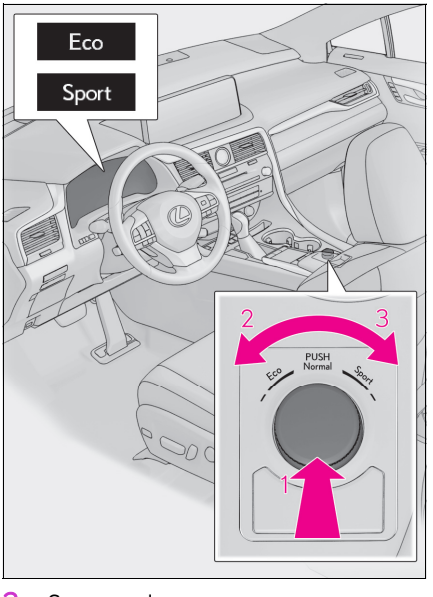

1 Normal mod

Yakıt tasarrufu, sessiz çalışma ve dinamik performansı en iyi şekilde dengeler. Şehir içinde sürüş için uygundur.

Eko sürüş modu veya sport modu seçiliyken sürüş modunu normal moda almak için düğmeye basın.

2 Eko sürüş modu

Yumuşak gaz kelebeği çalışması ile ve klima sisteminin çalışmasını kontrol ederek (ısıtma/soğutma) sürücünün çevre dostu bir şekilde hızlanmasına ve yakıt tasarrufu yapmasına yardımcı olur.

Eko modunda değilken sürüş modu seçme düğmesi sola döndürüldüğünde, Eko sürüş modu göstergesi yanar.

3 Sport modu

Hybrid sistemi kontrol ederek hızlı ve güçlü hızlanma sağlar. Bu mod aynı zamanda direksiyon hissini de değiştirir. Böylece virajlı yollarda sürüş gibi kıvrak sürüş tepkisi gerektiğinde direksiyonu uygun hale getirir.

Sport modunda değilken sürüş modu seçme düğmesi sağa döndürüldüğünde, "Sport" göstergesi yanar.

▶ Uyarlanabilir Değişken Süspansiyon Sistemli araçlar

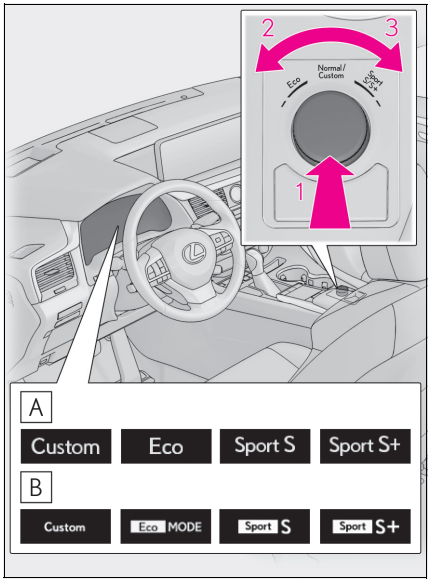

A F SPORT modelleri hariç

B F SPORT modelleri

1 Normal mod/Kişiselleştirilmiş mod

Normal mod ve kişiselleştirilmiş mod, sürüş modu seçim düğmesine basarak seçilir. Düğmeye her basıldığında sürüş modu normal mod ile kişiselleştirilmiş mod arasında değişir. Kişiselleştirilmiş mod seçildiğinde, "Custom" (Özel) göstergesi yanar.

Eko sürüş modu veya sport modu seçildiğinde, düğmeye basıldığında sürüş modu normal moda geçer.

- Normal mod
  Yakıt tasarrufu, sessiz çalışma ve dinamik performansı en iyi şekilde dengeler. Şehir içinde sürüş için uygundur.

- Kişiselleştirilmiş mod göstergesi
  Aşağıdaki fonksiyonları istediğiniz şekilde ayarlayarak sürüş yapabilmenizi sağlar. Kişiselleştirilmiş mod ayarları yalnızca Orta Ekranın sürüş modu kişiselleştirme ekranından değiştirilebilir.

Fonksiyon	Ayar
Güç aktarım sistemi	Normal
	Güç
	Eko
Şasi	Normal
	Sport
Klima sistemi	Normal
	Eko

2 Eko sürüş modu

Yumuşak gaz kelebeği çalışması ile ve klima sisteminin çalışmasını kontrol ederek (ısıtma/soğutma) sürücünün çevre dostu bir şekilde hızlanmasına ve yakıt tasarrufu yapmasına yardımcı olur.

Eko modunda değilken sürüş modu seçme düğmesi sola döndürüldüğünde, Eko sürüş modu göstergesi yanar.

3 Sport modu

- Sport S modu
  Hybrid sistemi kontrol ederek hızlı ve güçlü hızlanma sağlar. Bu mod virajlı yollarda sürüş gibi kıvrak sürüş tepkisi gerektiğinde direksiyonu uygun hale getirir.

  Sport S modunda değilken sürüş modu seçme düğmesi sağa döndürüldüğünde, "Sport S" göstergesi yanar.

- Sport S+ modu
  Hybrid sistemin yanı sıra direksiyon ve süspansiyonu da kontrol ederek direksiyon performansı ve dengeli sürüş sağlar. Daha sportif bir sürüş için uygundur.

  Sport S modundayken sürüş modu seçme düğmesi sağa döndürüldüğünde, "Sport S+" göstergesi yanar.

Remote Touch

Remote Touch, Orta Ekranı çalıştırmak için kullanılabilir.
Remote Touch, "MAP" (Harita)/"HOME" düğmesi, "MENU" düğmesi, geri düğmesi, touchpad ve alt işlev düğmesini içeren aygıtın adıdır.

Her bir parçanın ismi ve işlemleri

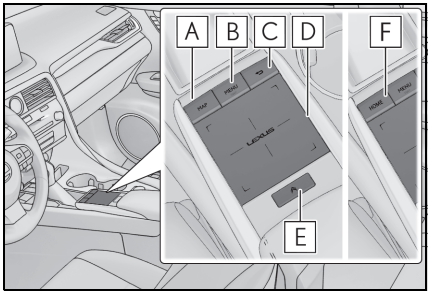

A 12,3 inç ekranlı araçlar:
"MAP" düğmesi

Navigasyon fonksiyonlu araçlar:
Aracın mevcut konumunu görüntülemek için bu düğmeye basın.

Navigasyon fonksiyonsuz araçlar:
Pusula modu ekranını görüntülemek için bu düğmeye basın.

B "MENU" düğmesi

Menü ekranını görüntülemek için bu düğmeye basın.

C Geri düğmesi

Önceki ekranı görüntülemek için bu düğmeye basın.

D Touchpad

Parmağınızı touchpad üzerinde kaydırın ve bir fonksiyon, harf veya ekrandaki düğmeyi seçmek için imleci hareket ettirin.

Seçili fonksiyon, harf veya ekrandaki düğmeyi girmek için touchpad'e basın. Touchpad üzerindeki bazı parmak hareketleri, harita ölçeği değiştirme ve liste ekranlarını kaydırma gibi fonksiyonları yerine getirebilir.

E Alt işlev düğmesi

Ekranda görüntülendiğinde, ekrana atanmış bir işlev ekranı görüntülenebilir.

F 8 inç ekranlı araçlar:
"HOME" düğmesi

Pusula modu ekranını görüntülemek için bu düğmeye basın.

Orta Ekran

Menü ekranı

Remote Touch üzerindeki "MENU" düğmesine basarak menü ekranını görüntüleyin.

▶ **12,3 inç ekranlı araçlar**

▶ **8 inç ekranlı araçlar**

Düğme	Fonksiyon
	"Destination" (Varış noktası) ekranını görüntülemek için seçin.*1, 2
	Harita ekranını görüntülemek için seçin.*1, 2
	Müzik kontrol ekranını görüntülemek için seçin.*1
	Eller serbest kontrol ekranını görüntülemek için seçin.*1
	"Apps" (Uygulamalar) ekranını görüntülemek için seçin.*1, 2
	Apple CarPlay ana ekranını görüntülemek için seçin.*1, 2
	Android Auto ana ekranını görüntülemek için seçin.*1, 2
	Yakıt tüketim ekranını görüntülemek için seçin. (→S.58)
	Ayarlar ekranını görüntülemek için seçin.*1
	Klima kontrol ekranını görüntülemek için seçin. (→S.66)
	Ekran kontrastı ve parlaklığını ayarlamak, ekranı kapatmak gibi işlemler için seçin.*1, 2

*1: "NAVİGASYON VE MULTİMEDYA SİSTEMİ KULLANICI EL KİTABI"na bakın.

*2: Bu işlev bazı modeller veya bölgelerde kullanılmaz.

Ayrılmış ekran (12,3 inç ekranlı araçlar)

Ekranın solunda ve sağında farklı bilgiler görüntülenebilir. Örneğin, yakıt tüketimi bilgi ekranı görüntülenirken aynı anda klima sistemi ekranı da görüntülenebilir ve kullanılabilir. Ekranın sol tarafındaki büyük ekrana ana ekran, sağdaki küçük ekrana ise yan ekran adı verilir.

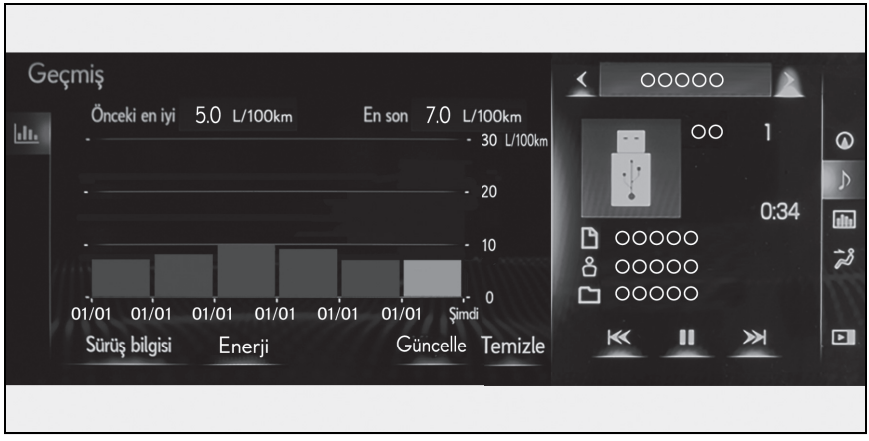

Yan ekran (12,3 inç ekranlı araçlar)

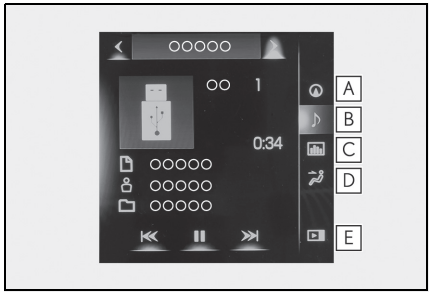

Aşağıdaki işlevler, yan ekranda görüntülenebilir ve çalıştırılabilir.

A Navigasyon sistemi*

B Müzik sistemi*

C Araç bilgisi (→S.60)

D Klima sistemi (→S.70)

E Yan ekranı gösterin/gizleyin*

*: "NAVİGASYON VE MULTİMEDYA SİSTEMİ KULLANICI EL KİTABI"na bakın.

Harita kaydırmanın kullanımı

Harita ekranında istediğiniz noktayı seçin.

İstenen noktayı harita ekranının ortasına getirin.

Remote Touch üzerindeki ⌃ düğmesine basın.

Enerji Ekranı/Tüketim Ekranı

Hybrid sistemin durumu, araç bilgi ekranı ve Orta Ekran'da görüntülenebilir.

12,3 inç ekranlı araçlar: Enerji ekranı veya tüketim ekranı, yan ekranda görüntülenebilir ve çalıştırılabilir.

Enerji ekranı

■ Orta Ekranda görüntüleme

Remote Touch üzerindeki "MENU" düğmesine basın ve ardından menü ekranındaki ⓘ öğesini seçin.

"Energy monitor" (Enerji ekranı) dışında bir ekran görüntülenirse, "Energy" öğesini seçin.

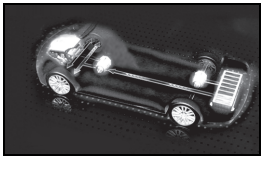

Enerji akışı Orta Ekranda görüntülenir.

Kırmızı: benzinli çalışma
Turuncu: elektrikli çalışma
Açık mavi: enerji geri kazanımı

Geri kazanımlı frenleme gerçekleştiğinde açık mavi bir ok görüntülenir.

■ Araç bilgi ekranının görüntülenmesi

> veya < sayaç kontrol düğmelerine basın ve ⓘ öğesini seçin, ardından ∧ veya ∨ üzerine basarak enerji ekranını seçin.

Enerji akışı, araç bilgi ekranında okların hareketi ile gösterilir.

Kırmızı: benzinli çalışma
Turuncu: elektrikli çalışma
Açık mavi: enerji geri kazanımı

Geri kazanımlı frenleme gerçekleştiğinde açık mavi bir ok görüntülenir.

Mevcut sürüş koşullarına bağlı olarak görüntülenen enerji akışı, akü seviyesi vb. değişecektir.

Tüketim

Remote Touch üzerindeki "MENU" düğmesine basın ve ardından menü ekranındaki ⓘ öğesini seçin.

■ Sürüş bilgisi

"Sürüş bilgisi" dışında bir ekran görüntülenirse, “Trip information” (Sürüş bilgisi)’ni seçin.

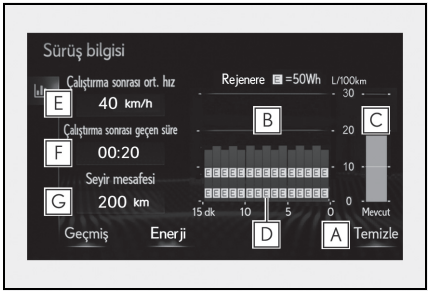

A Tüketim verisini sıfırlama

B Son 15 dakikadaki yakıt tüketimi

C Anlık yakıt tüketimi

D Son 15 dakika içinde yenilenen enerji

Bir simge 50 Wh'e karşılık gelir. 5 taneye kadar simge görüntülenir.

E Hybrid sistem başlatıldıktan sonra ortalama araç hızı.

F Hybrid sistem başlatıldıktan sonra geçen süre.

G Sürüş aralığı

■ Geçmiş

"Geçmiş" dışında bir ekran görüntülenirse, “History” (Geçmiş)’i seçin.

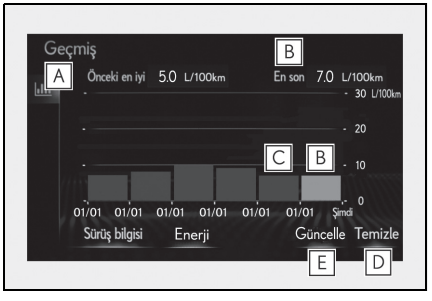

A En iyi kaydedilmiş yakıt tüketimi

B En son yakıt tüketimi

C Önceki yakıt tüketimi kaydı

D Geçmiş verisini sıfırlama

E Son yakıt tüketimi verisini güncelleme

Yan ekran (12,3 inç ekranlı araçlar)

Aracın bilgisini yan ekranda gösterin ve ardından istediğiniz ekranı görüntülemek için < veya > öğesini seçin.

- Sürüş bilgisi (tip A/tip B)
- Geçmiş
- Enerji ekranı

Cep Telefonu İçin Eller Serbest Sistemi

Bluetooth® cihazın kaydedilmesi/bağlanması

Eller serbest sistemini kullanmak için, sisteme Bluetooth® özelliği olan bir telefonun kaydedilmesi gerekir. Eşleştirme prosedürleri için cep telefonu üreticisinin kullanım kılavuzuna bakın.

1 Cep telefonunuzun Bluetooth® bağlantı ayarını açık konuma getirin.

2 Remote Touch üzerindeki “MENU” düğmesine basın.

3 "Phone" (Telefon) öğesini seçin.

4 Bir telefonu kaydetmek için "Yes" (Evet) öğesini seçin.

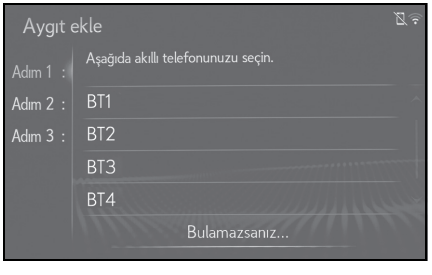

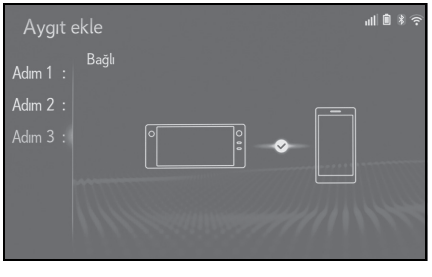

5 İstediğiniz Bluetooth® cihazını seçin.

6 Bluetooth® cihazınızı kullanarak Bluetooth® cihazını kaydedin.

7 Eşleştirme işleminin başarılı olduğunu gösteren aşağıdaki ekranın görüntülendiğini kontrol edin.

8 “Connected” (Bağlandı) mesajının görüntülendiğini ve kayıt işleminin tamamlandığını kontrol edin.

Rehberin aktarılması

1 Remote Touch üzerindeki “MENU” düğmesine basın.
Remote Touch kullanımı için, bkz. S.54.

2 “Setup” (Ayarlar) öğesini seçin.

3 Alt menüde "Phone" (Telefon) öğesini seçin.

4 “Contacts/Call history” (Rehber/Arama geçmişi) öğesini seçin.

5 “Transfer contacts from device” (Cihazdan rehberi aktar) öğesini seçin.

6 “From phone (Bluetooth*)” (Telefondan) seçimini yapın.

7 Bluetooth® telefonu kullanarak rehberi sisteme aktarın.

8 İşlem tamamlandığında bir onay ekranının gösterildiğini kontrol edin.

*: Bluetooth® sözcük işareti ve logoları Bluetooth SIG, Inc.'ın tescilli ticari markalarıdır.

Telefonun türüne bağlı olarak rehber aktarımı mümkün olmayabilir.

Favoriler listesine kişilerin kaydedilmesi

1 Remote Touch üzerindeki “MENU” düğmesine basın.
Remote Touch kullanımı için, bkz. S.54.

2 “Setup” (Ayarlar) öğesini seçin.

3 Alt menüde "Phone" (Telefon) öğesini seçin.

4 “Contacts/Call history” (Rehber/Arama geçmişi) öğesini seçin.

5 “Add favourite” (Favori ekle) öğesini seçin.

6 İstenen kişiyi favoriler listesine eklemek için seçin.

7 İşlem tamamlandığında bir onay ekranının gösterildiğini kontrol edin.

Favoriler listesine göre arama

1 Remote Touch üzerindeki “MENU” düğmesine basın.
Remote Touch kullanımı için, bkz. S.54.

2 "Phone" (Telefon) öğesini seçin.

3 Alt menüde “Favourites” (Favoriler)’i ve istediğiniz kişiyi seçin.

4 İstediğiniz numarayı seçin.

5 Arama ekranının gösterildiğini kontrol edin.

Mesaj göndereni arama

1 Remote Touch üzerindeki “MENU” düğmesine basın.
Remote Touch kullanımı için, bkz. S.54.

2 "Phone" (Telefon) öğesini seçin.

3 Alt menüde "Message" (Mesaj) öğesini seçin.

4 Ekranın sol tarafında görüntülenen istediğiniz hesap adını seçin.

5 İstenilen mesajı seçin.

6 Direksiyon simidi üzerindeki veya düğmesine basın.

7 Arama ekranının gösterildiğini kontrol edin.

Telefonun cevaplanması

Telefonda görüşmek için “Answer”/ (Yanıtla)'yı seçin veya direksiyon simidindeki düğmesine basın.

▶ **Ana ekran**

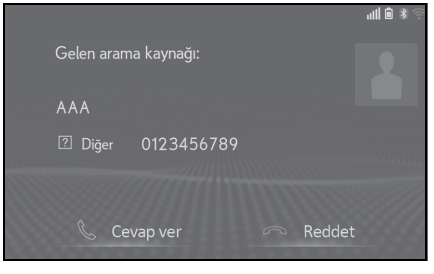

▶ **Yan ekran (12,3 inç ekranlı araçlar)**

“Decline” (Reddet)/ : Gelen aramayı reddetmek için seçin.

Direksiyon düğmeleri

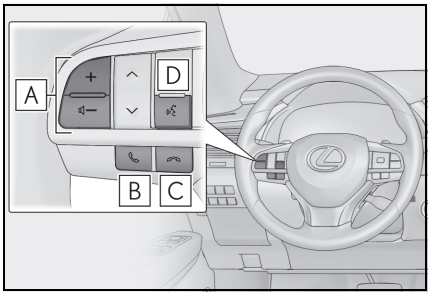

A Ses kontrol düğmesi

- Sesi artırmak için “+” düğmesine basın.
- Sesi azaltmak için “-” düğmesine basın.

B Açma düğmesi

- Konuşmaya başlamak için basın.
- Bir aramayı beklemeye almak için basın.
- Sisteme bağlı olarak, bir Apple CarPlay bağlantısı kurulduğunda düğmeye basılırsa, Apple CarPlay telefon uygulaması sistem ekranında görüntülenir.*

C Kapama düğmesi

- Konuşmayı/aramayı sonlandırmak için basın.
- Gelen aramayı reddetmek için basın.

D Konuşma düğmesi

- Sesli komut sistemini başlatmak için konuşma düğmesine basın.
- Ses tanımayı iptal etmek için, konuşma düğmesini basılı tutun.

*: Bu işlev bazı ülkelerde veya bölgelerde kullanılmaz.

Lexus Lüks Klima Sistemi (bazı modellerde)

Klimalı koltuklar otomatik olarak klima sisteminin ayarlanan sıcaklığı, dış sıcaklık, araç içi sıcaklığı gibi bilgilere göre kontrol edilir. Lexus Lüks Klima Sistemi, her sistemi ayarlamadan rahat bir ortamın korunmasını sağlar.

Lexus Lüks Klima Sistemi'ni açma

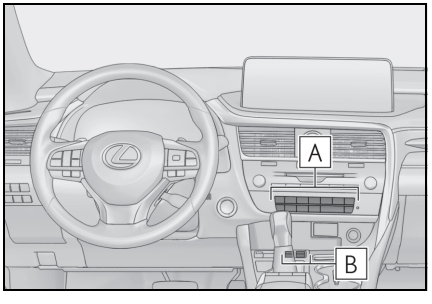

A Ön otomatik klima sistemi

Klima sistemini otomatik moda getirin.

Sürücü ve ön yolcu koltukları için farklı sıcaklık ayarları yapılabilir.

B Koltuk ısıtıcıları ve havalandırmalar

Her koltuktaki "AUTO" modunu seçin.

Klima sisteminin ayarlanan sıcaklığı, dış sıcaklık gibi bilgilere göre koltuk ısıtıcı veya havalandırma otomatik olarak seçilir.

Ön Otomatik Klima Sistemi

Hava çıkışları ve fan devri, otomatik olarak ayarlanan sıcaklık değerine göre belirlenir.

Remote Touch üzerindeki "MENU" düğmesine basın ve klima kontrol ekranını görüntülemek için öğesini seçin.

12,3 inç ekranlı araçlar: Klima sistemi yan ekranda görüntülenebilir ve çalıştırılabilir.

Aşağıdaki şekil soldan direksiyonlu araçlar içindir.

Sağdan direksiyonlu araçlarda, düğmelerin konum ve şekilleri biraz farklıdır.

Ayrıca ekran ve düğme konumları sistemin tipine göre farklılık gösterir.

Klima kumandaları

▶ RX450h

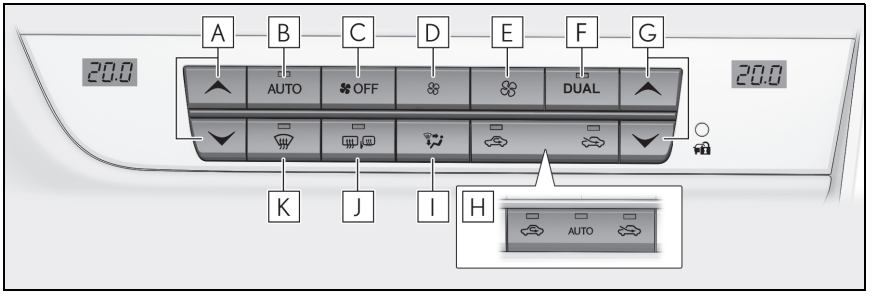

A Sol taraf sıcaklık kontrol düğmesi

B Otomatik mod düğmesi

C Kapama düğmesi

D Fan hızı azaltma düğmesi

E Fan hızı artırma düğmesi

F DUAL (İkili) düğmesi

G Sağ taraf sıcaklık kontrol düğmesi

H Dış hava/çevrim havası modu düğmesi

I Hava akış modu düğmesi

J Arka cam buğu çözücü ve dış dikiz aynası buğu çözücü düğmesi

K Ön cam buğu çözücü düğmesi

▶ RX450hL

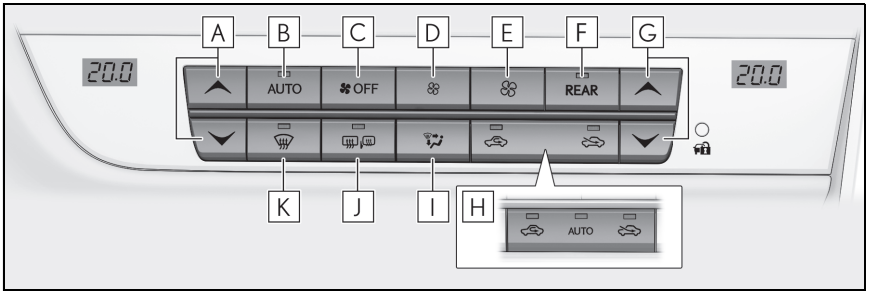

A Sol taraf sıcaklık kontrol düğmesi

B Otomatik mod düğmesi

C Kapama düğmesi

D Fan hızı azaltma düğmesi

E Fan hızı artırma düğmesi

F REAR (Arka) düğmesi

G Sağ taraf sıcaklık kontrol düğmesi

H Dış hava/çevrim havası modu düğmesi

I Hava akış modu düğmesi

J Arka cam buğu çözücü ve dış dikiz aynası buğu çözücü düğmesi

K Ön cam buğu çözücü düğmesi

Klima kontrol ekranı

■ Ana kontrol ekranı

Remote Touch touchpad'i ile ekrandaki düğmeyi seçin.

▶ ÇİFT BÖLGE klima kontrollü araçlar

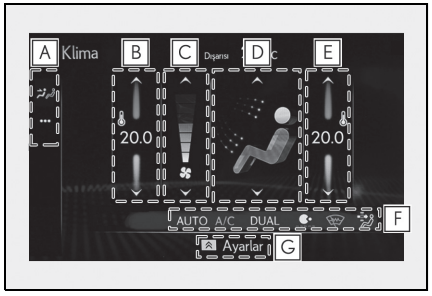

A Alt menü

B Sol taraf koltuk sıcaklık ayarını yapın

C Fan hızı ayarını yapın

D Hava akışı modunu seçin

E Sağ taraf koltuk sıcaklık ayarını yapın

F İşlev açık/kapalı göstergeleri

G Alt işlev menüsü

▶ 3-BÖLGE klima kontrollü araçlar

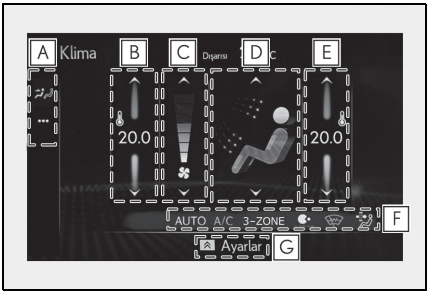

A Alt menü

B Sol taraf koltuk sıcaklık ayarını yapın

C Fan hızı ayarını yapın

D Hava akışı modunu seçin

E Sağ taraf koltuk sıcaklık ayarını yapın

F İşlev açık/kapalı göstergeleri

G Alt işlev menüsü

■ Seçenek kontrol ekranı

Seçenek kontrol ekranını görüntülemek için alt menüde ••• öğesini seçin.

İşlevler açılıp kapatılabilir.
İşlev açıkken gösterge ekranda yanar.

▶ ÇİFT BÖLGE klima kontrollü araçlar

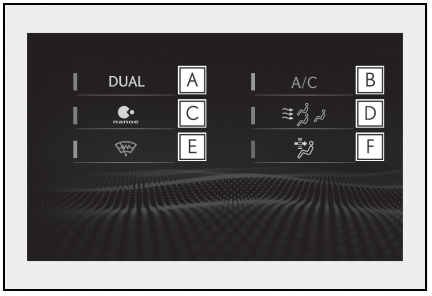

- **A** Sürücü ve yolcu koltuğu sıcaklıklarını ayrı ayrı ayarlama ("İKİLİ" mod)
- **B** Soğutma ve nem alma fonksiyonu
- **C** nanoe™* sistemini açma/kapama (bazı modellerde)
- **D** S-FLOW modunu seçin
- **E** Ön cam ve silecek lastiklerinde (Ön cam buz çözücü) (bazı modellerde) buzun oluşmasını önleyin
- **F** Poleni havadan uzaklaştırın (Polen temizleme modu)

▶ 3-BÖLGE klima kontrollü araçlar

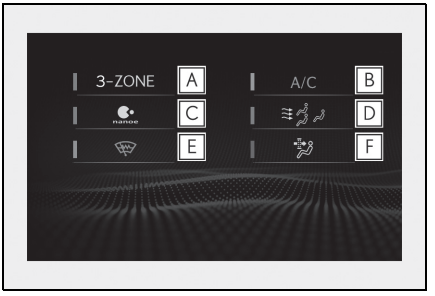

- **A** Sürücü, yolcu ve arka koltukların sıcaklıklarını ayrı ayrı ayarlayın ("3-BÖLGE" modu)
- **B** Soğutma ve nem alma fonksiyonu
- **C** nanoe™* sistemini açma/kapama (bazı modellerde)
- **D** S-FLOW modunu seçin
- **E** Ön cam ve silecek lastiklerinde (Ön cam buz çözücü) (bazı modellerde) buzun oluşmasını önleyin
- **F** Poleni havadan uzaklaştırın (Polen temizleme modu)

*: nanoe™ ve nanoe™ işareti, Panasonic Corporation'ın ticari markalarıdır.

■ Yan ekran

▶ ÇİFT BÖLGE klima kontrollü araçlar

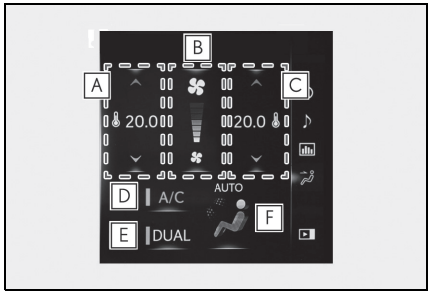

- **A** Sol taraf koltuk sıcaklık ayarını yapın
- **B** Fan hızı ayarını yapın
- **C** Sağ taraf koltuk sıcaklık ayarını yapın
- **D** Soğutma ve nem giderme fonksiyonunu açın/kapatın
- **E** Sürücü ve yolcu koltuğu sıcaklıklarını ayrı ayrı ayarlama ("İKİLİ" mod)
- **F** Hava akışı modunu seçin

▶ 3-BÖLGE klima kontrollü araçlar

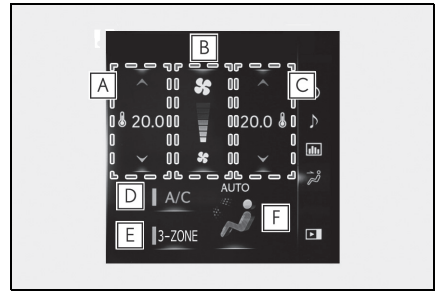

- **A** Sol taraf koltuk sıcaklık ayarını yapın
- **B** Fan hızı ayarını yapın
- **C** Sağ taraf koltuk sıcaklık ayarını yapın
- **D** Soğutma ve nem giderme fonksiyonunu açın/kapatın
- **E** Sürücü, yolcu ve arka koltukların sıcaklıklarını ayrı ayrı ayarlayın ("3-BÖLGE" modu)
- **F** Hava akışı modunu seçin

Otomatik modun kullanılması

1. Otomatik mod düğmesine basın veya alt işlev menüsünden "AUTO" öğesini seçin.
2. Otomatik hava emme moduna geçmek için dış/çevrim havası modu düğmesine basın. (bazı modellerde)
3. Sıcaklık ayarını yapın.
4. İşlemi durdurmak için kapat düğmesine basın ya da alt işlev menüsünde “Off” (Kapalı) seçeneğini seçin.

Arka Otomatik Klima Sistemi (RX450hL)

Hava çıkışları ve fan hızı, otomatik olarak sıcaklık ayarına göre belirlenir.

Arka klima sistemi, Orta Ekran ve arka klima sistemi kontrol paneli kullanılarak çalıştırılabilir.

Arka klima kontrol çalışması

■ Orta Ekran

Remote Touch touchpad'i ile ekrandaki düğmeyi seçin.

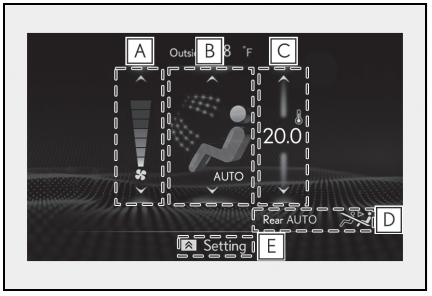

A Arka koltuk fan hızı ayarını yapın

B Arka koltuk hava akışı modunu seçin

C Arka koltuk sıcaklık ayarını yapın

D İşlev açık/kapalı göstergeleri

E Alt işlev menüsü

■ Arka klima kontrol paneli

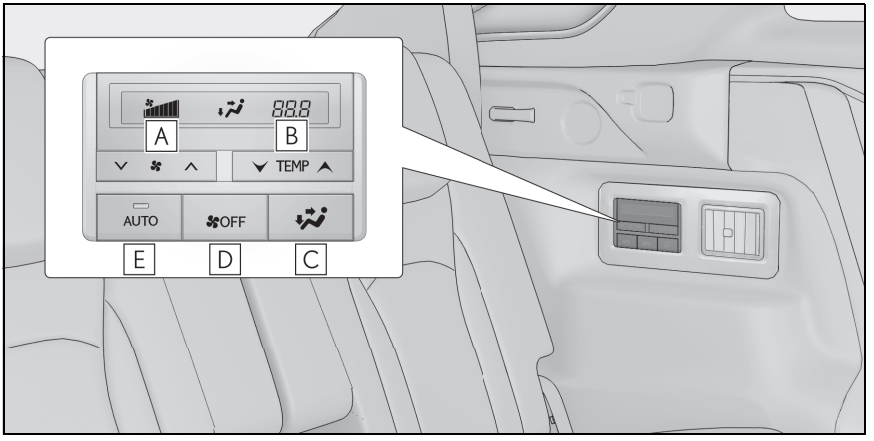

A Arka koltuk fan hızı ayarını yapın

B Arka koltuk sıcaklık ayarını yapın

C Hava akışı modunu seçin

D KAPALI düğmesi

E AUTO düğmesi

Otomatik modun kullanılması

▶ **Orta Ekran**

1 Alt işlev menüsünde "Rear AUTO" (Arka otm) öğesini seçin.

2 İşlemi durdurmak için alt işlev menüsünde “Rear off” (Arka kapalı) öğesini seçin.

▶ **Arka klima kontrol paneli**

1 Arka klima kontrol panelinde "AUTO" öğesine basın.

2 Çalışmayı durdurmak için arka klima sistemi kontrol panelinde “OFF" öğesini seçin.

Kapı Kilitleri

Aracın kilitlenmesi ve kilitlerin açılması için giriş fonksiyonu, uzaktan kumanda veya kapı kilitleme düğmeleri kullanılabilir.

Giriş işlevi veya kablosuz uzaktan kumanda hakkında ayrıntılı bilgi için bkz. S.23, 25.

Kapıların içeriden kilitlenmesi ve kapı kilitlerinin açılması

■ Kapı kilitleme düğmeleri (kilitlemek/kilit açmak için)

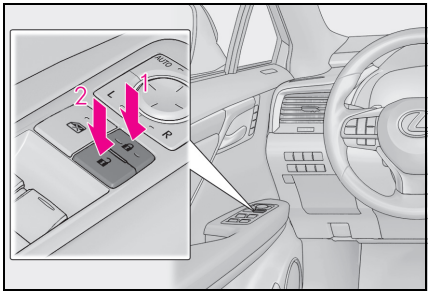

1 Tüm kapıları kilitler

2 Tüm kapıları açar

■ İç kilitleme düğmeleri (kilitlemek için)

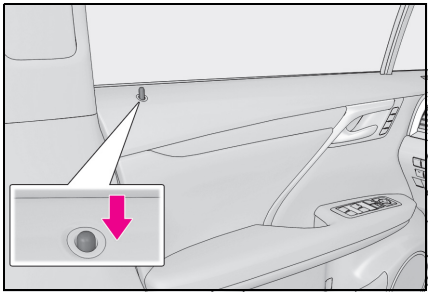

Kapıyı kilitlemek için iç kilitleme düğmesine basın.

■ İç kapı kolları (kilidi açmak için)

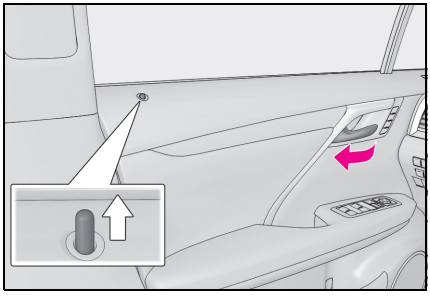

▶ **Hindistan hariç**

Ön kapılar için: Kapı kilidini ve kapıyı açmak için kapı kolunu çekin.

Kapının kilidi açıldığında, iç kilitleme düğmesi dışa çıkacaktır.

Arka kapılar için: Kapı kilidini açmak için kapı kolunu çekin. Kapıyı açmak için kapı kolunu ikinci kez çekin.

Kapının kilidi açıldığında, iç kilitleme düğmesi dışa çıkacaktır.

▶ **Hindistan için**

Sürücü kapısı için: Kapı kilidini ve kapıyı açmak için kapı kolunu çekin.

Kapının kilidi açıldığında, iç kilitleme düğmesi dışa çıkacaktır.

Yolcu kapıları için: Kapı kilidini açmak için kapı kolunu çekin. Kapıyı açmak için kapı kolunu ikinci kez çekin.

Kapının kilidi açıldığında, iç kilitleme düğmesi dışa çıkacaktır.

Arka kapı çocuk koruma kilidi

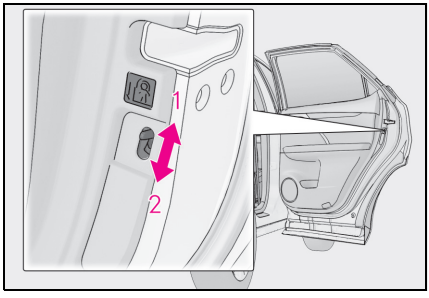

Çocuk emniyet kilidi devreye alındığında kapılar içeriden açılamaz.

1 Kilit açma

2 Kilit

Çocukların arka kapıyı açmalarını engellemek için bu kilitleri kullanın. Arka kapıları kilitlemek için her iki kapının çocuk emniyet kilidini kilitleme konumuna getirin.

Elektrikli Camlar

Elektrikli camların açılması ve kapatılması

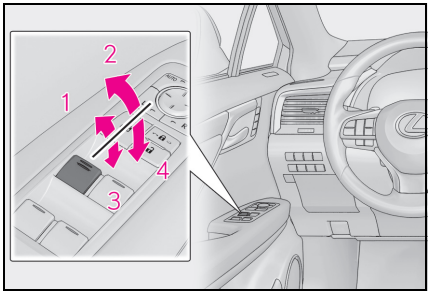

1 Kapama

2 Tek dokunuşla kapama*

3 Açma

4 Tek dokunuşla açma*

*: Camın hareketini durdurmak için, düğmeye hareketin aksi yönünde basın.

Kazayla çalışmayı önleme (cam kilitleme düğmesi)

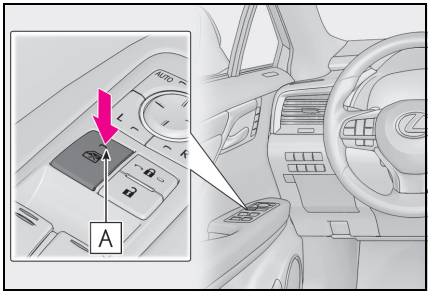

Düğmeye basın.

Gösterge A yanacak ve yolcu camları kilitlenecektir.

Kilit düğmesi basılı olsa bile, sürücü düğmesini kullanarak yolcu camları hala açılabilir ve kapatılabilir.

Açılır Tavan (bazı modellerde)

Açılır tavanın çalışması

■ Açma ve kapama

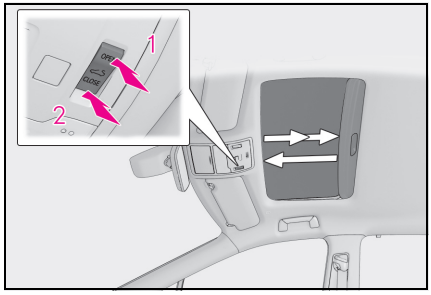

1 Açılır tavanı açar*

Açılır tavan, tam açık konumuna gelmeden önce rüzgar sesini azaltmak için hafifçe durur.

Açılır tavan tamamen açılıncaya kadar düğmeye tekrar basın.

2 Açılır tavanı kapatır*

*: Açılır tavanı hareket ederken durdurmak için, açılır tavan düğmesinin herhangi bir tarafına hafifçe basın.

■ Yukarı kaldırma ve aşağı indirme

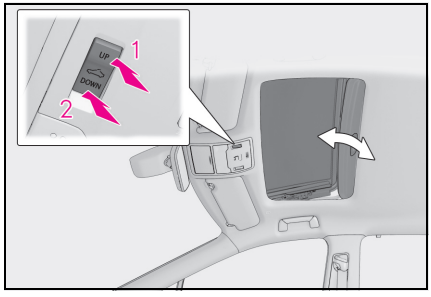

1 Açılır tavanı yukarı kaldırır*

2 Açılır tavanı aşağı indirir*

*: Açılır tavanı hareket ederken durdurmak için, açılır tavan düğmesinin herhangi bir tarafına hafifçe basın.

Panoramik Açılır Tavan (bazı modellerde)

Panoramik açılır tavan çalışması

■ Elektronik güneşliği açma ve kapama

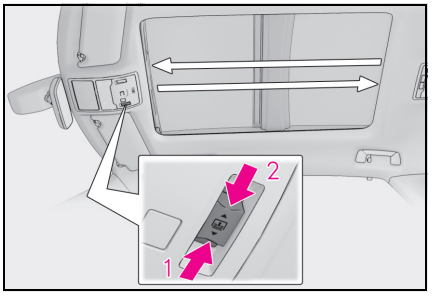

1 Elektronik güneşliği açar

düğmesini arkaya kaydırarak tutun. Elektronik güneşlik otomatik olarak tamamen açılır.*

2 Elektronik güneşliği kapatır

düğmesini öne kaydırarak tutun. Elektronik güneşlik otomatik olarak tamamen kapanır.*

*: Elektronik güneşliği hareket halinde durdurmak için hızlı bir şekilde düğmesini kaydırın ve herhangi bir yönde bırakın.

■ Panoramik açılır tavanı yukarı ve aşağı yatırma

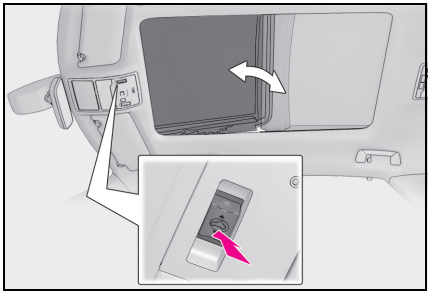

Panoramik açılır tavanı yukarı yatırır (basın)*

Panoramik açılır tavan yukarı yattığında, elektronik güneşlik tavanda yarım açık konumuna gelecektir.

*: Panoramik açılır tavanı hareket halinde durdurmak için tekrar hafifçe düğmesine basın.

Panoramik açılır tavanı aşağı yatırır (basılı tutun)

Panoramik açılır tavan yalnızca yukarı yatmış konumdayken aşağı yatırılabilir.

■ Panoramik açılır tavanın açılması ve kapatılması

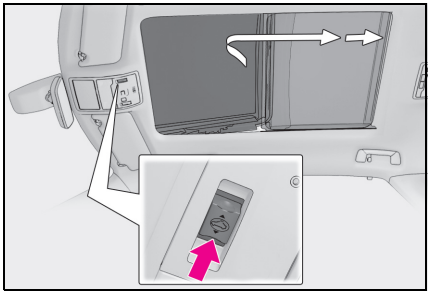

Panoramik açılır tavanı açar*

düğmesini arkaya kaydırarak tutun. Panoramik açılır tavan ve elektronik güneşlik otomatik olarak açılır.

Panoramik açılır tavan yukarı yatmış konumdayken açılabilir.

*: Panoramik açılır tavanı hareket halinde durdurmak için hızlı bir şekilde düğmesini kaydırın ve herhangi bir yönde bırakın.

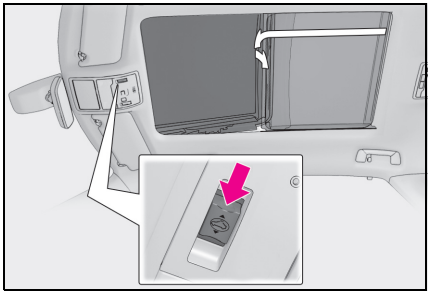

Panoramik açılır tavanı kapatır

düğmesini öne kaydırarak tutun. Panoramik açılır tavan tamamen kapanacaktır.

Yakıt Deposu Kapağı

Yakıt doldurmadan önce

- Tüm kapıları ve camları kapatın ve güç düğmesini kapalı konuma getirin.
- Yakıt tipini doğrulayın.

Yakıt deposu kapağını açma

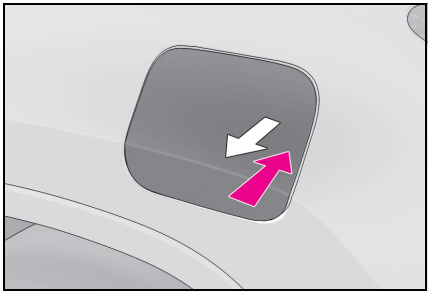

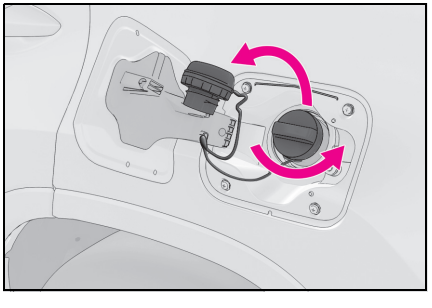

1 Kapı kilitleri açık haldeyken, yakıt deposu kapağının arka kenarının orta kısmına bastırın.

Yakıt deposu kapağını hafifçe açmak için içeri doğru bastırın ve elinizi çekin. Ardından kapağı elinizle tamamen açın.

2 Yakıt deposu kapağını güvenli bir şekilde kilitlenene kadar açın.

3 Yakıt deposu kapağını yavaşça döndürerek sökün ve kapak askısına takın.

Bagaj Kapağı (bazı modellerde)

Bagaj kapağının dışarıdan açılması

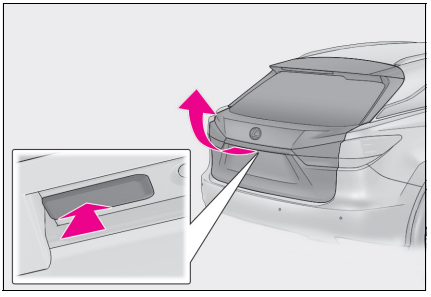

Kilit açma düğmesine basın ve bagaj kapağını kaldırın.

Elektrikli Bagaj Kapağı (bazı modeller)

Elektrikli bagaj kapağının açılması/kapatılması

■ İçeriden

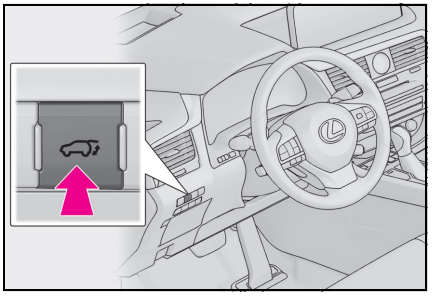

Düğmeye yaklaşık 1 saniye boyunca basılı tutun.

Bir sesli uyarı verilir ve elektrikli bagaj kapağı otomatik olarak açılır veya kapanır. Ancak elektrikli bagaj kapağı kilitliyse açılmayacaktır.

■ Dışarıdan

▶ **Akıllı giriş ve çalıştırma sistemi**
→S.25

▶ **Uzaktan kumanda**
→S.23

▶ **Bagaj kapağı açma düğmesi**

● Açma

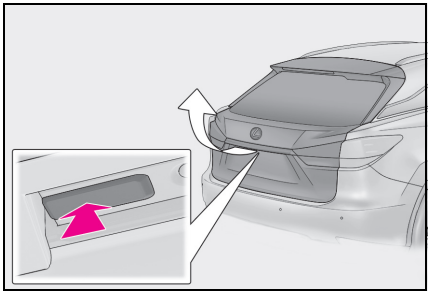

Bagaj kapağının kilidi açıldığında: Bagaj kapağı açma düğmesine basın.

Elektrikli bagaj kapağı kilitlendiğinde: Elektronik anahtar üzerinizdeyken, bagaj kapağı açma düğmesini basılı tutun.

Bir sesli uyarı verilir ve elektrikli bagaj kapağı otomatik olarak açılır.

- Kapatma

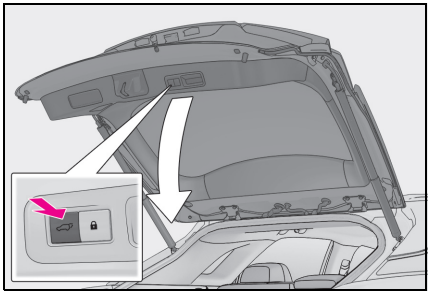

düğmesine basın.

Bir sesli uyarı verilir ve elektrikli bagaj kapağı otomatik olarak kapanır.

- Arka kapağı kapatın ve tüm kapıları kilitleyin (kapat & kilitle işlevi)

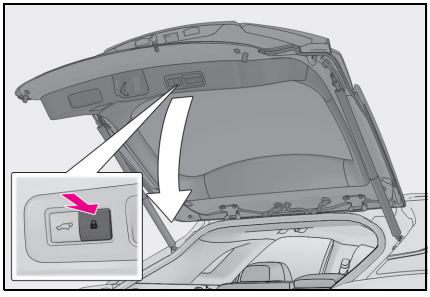

düğmesine basın.

Elektrikli bagaj kapağı kapanacak ve tüm kapılar aynı anda kilitlenecektir.

Normal olandan farklı bir sesli uyarı duyulur ve bagaj kapağı otomatik olarak kapanmaya başlar. Elektrikli bagaj kapağı kapalı olduğunda, tüm kapılar aynı anda kilitlenir ve çalışma sinyalleri tüm kapıların kilitlendiğini gösterir.

■ Eller Serbest Elektrikli Bagaj Kapağı (bazı modellerde)

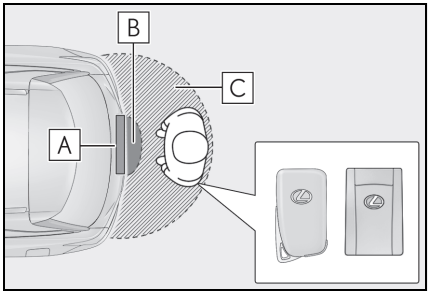

1 Elektronik anahtar taşırken, arka tampondan yaklaşık 50 ila 60 cm uzakta olacak şekilde akıllı giriş ve çalıştırma sistemi çalışma aralığı içinde durun.

A Ayak sensörü

B Eller Serbest Elektrikli Bagaj Kapağı çalışma algılama alanı

C Akıllı giriş ve çalıştırma sistemi çalışma algılama alanı

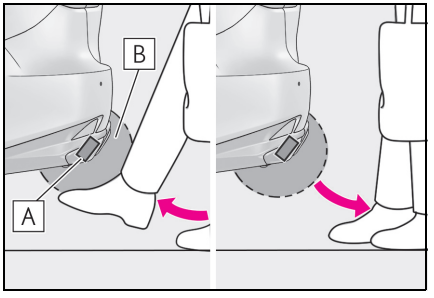

2 Ayaklarınızı arka tampondan yaklaşık 10 cm uzağa hareket ettirip sonra geri çekerek bir ayak hareketi yapın.

- Tüm ayak hareketini 1 saniye içinde gerçekleştirin.
- Eller Serbest Elektrikli Bagaj Kapağı, arka tamponun altında bir ayak algılandığında çalışmaya başlamaz.
- Ayağınızla arka tampona temas etmeden Eller Serbest Elektrikli Bagaj Kapağını çalıştırın.
- Kabin veya bagajda başka bir elektronik anahtar varsa, çalışmanın başlaması normalden biraz daha uzun sürebilir.

A Ayak sensörü

B Eller Serbest Elektrikli Bagaj Kapağı çalışma algılama alanı

3 Sensör ayağınızın geri çekildiğini tespit ettiğinde, bir sesli uyarı duyulur ve elektrikli bagaj kapağı otomatik olarak tam açılır/kapanır.

Ayak koyma işlemi bagaja kapağı çalışmasının ortasında tekrar yapılırsa işlem durur.

■ Eller serbest kapama ve kilitleme işlevi* (Eller Serbest Elektrikli Bagaj Kapaklı araçlar)

*: Bu ayar Lexus bayiniz tarafından özelleştirilebilir.

Eller Serbest Elektrikli Bagaj Kapağı kapatma işlemi kullanılarak bir elektrikli bagaj kapağı kapatılırsa, tüm kapılar aynı anda kilitlenir.

Normal olandan farklı bir sesli uyarı duyulur ve elektrikli bagaj kapağı otomatik olarak kapanmaya başlar. Kapı kilidi çalışma sinyalleri, elektrikli bagaj kapağının kapandığını ve tüm kapıların aynı anda kilitlendiğini göstermek için çalışacaktır.

Uyarı/Gösterge Işıklarının Listesi

Aracınızı hemen güvenli bir yerde durdurun ve herhangi bir yetkili Lexus bayisi veya Lexus servisine veya başka bir yetkin ve donanımlı profesyonele başvurun. Sürüşe devam edilmesi tehlikeli olabilir.

(kırmızı)	Fren sistemi uyarı ışığı		Şarj sistemi uyarı ışığı

Aracınızı hemen güvenli bir yerde durdurun ve herhangi bir yetkili Lexus bayisi veya Lexus servisine veya başka bir yetkin ve donanımlı profesyonele başvurun.

	Düşük motor yağı basıncı uyarı ışığı

Aracı herhangi bir yetkili Lexus bayisi ya da Lexus servisi veya güvenilir başka bir servise gösterin.

(sarı)	Fren sistemi uyarı ışığı	(yanıp söner)	Lexus park destek sensörü KAPALI göstergesi (bazı modellerde)
	Arıza gösterge lambası	(yanıp söner)	RCTA OFF göstergesi (bazı modellerde)
	SRS uyarı ışığı	(yanıp söner)	PKSB OFF göstergesi (bazı modellerde)
	ABS uyarı ışığı	(yanıp söner veya yanar)	PCS uyarı ışığı (bazı modellerde)
(Kırmızı veya sarı)	Elektrik motorlu direksiyon sistemi uyarı ışığı		Kayma göstergesi
(Yanıp söner ve sürekli yanık kalır)	Lastik basıncı uyarı ışığı	(yanıp söner)	Frenin basılı tutulduğunu belirten gösterge

Ek bilgiler için, "Kullanıcı El Kitabı"na başvurun.

Şu durumlarda yapılacaklar...

Düzeltme prosedürlerini uygulayın.

- Etkin Frenleme Sistemi uyarı ışığı/Sürüş Kalkış Kontrolü uyarı ışığı
- Düşük yakıt seviyesi uyarı ışığı
- Sürücü ve ön yolcu emniyet kemeri uyarı ışığı
- (RX450h) Arka yolcu emniyet kemeri uyarı ışığı (bazı modellerde)
- (RX450hL) Arka yolcu emniyet kemeri uyarı ışığı
- (Yanıp sönmeden yanar) Lastik basıncı uyarı ışığı *
- (turuncu) LTA göstergesi (bazı modellerde)
- (yanıp söner) Lexus park destek sensörü KAPALI göstergesi (bazı modellerde)
- (yanıp söner) RCTA OFF göstergesi (bazı modellerde)
- (yanıp söner) PKSB OFF göstergesi (bazı modellerde)
- (yanıp söner veya yanar) PCS uyarı ışığı (bazı modellerde)
- (yanıp söner) Park freni göstergesi
- Ana uyarı ışığı

Durun ve kontrol edin.

- Yüksek soğutma sıvısı sıcaklığı uyarı ışığı
- Hybrid sistem hararet uyarı ışığı

Ek bilgiler için, "Kullanıcı El Kitabı"na başvurun.

Şu durumlarda yapılacaklar...

"Kullanıcı El Kitabı"na bakın.

Sinyal lambası göstergesi	Lexus park destek sensörü KAPALI göstergesi (bazı modellerde)
Arka ışık göstergesi	RCTA OFF göstergesi (bazı modellerde)
Uzun far göstergesi	PKSB OFF göstergesi (bazı modellerde)
Sürüşe Duyarlı Uzun Far Sistemi göstergesi (bazı modellerde) Otomatik Uzun Far göstergesi (bazı modellerde)	Kayma göstergesi (yanıp söner)
Ön sis lambası göstergesi (bazı modellerde)	VSC OFF göstergesi
Arka sis lambası göstergesi	Akıllı giriş ve çalıştırma sistemi göstergesi
PCS uyarı ışığı (bazı modellerde)	"READY" göstergesi
Sabit hız kontrol göstergesi	EV sürüş modu göstergesi
Dinamik radarlı hız sabitleyici göstergesi (bazı modellerde)	Park freni göstergesi
Sabit hız kontrol "SET" göstergesi	Fren basılı halde bekleme göstergesi
LTA göstergesi (bazı modellerde) (beyaz)	Frenin basılı tutulduğunu belirten gösterge
LTA göstergesi (bazı modellerde) (yeşil)	EV göstergesi
LTA göstergesi (bazı modellerde) (turuncu) (yanıp söner)	Düşük dış hava sıcaklığı göstergesi
BSM dış dikiz aynası göstergeleri (bazı modellerde)	Güvenlik göstergesi
BSM göstergesi (bazı modellerde)	YOLCU HAVA YASTIĞI göstergesi

Ek bilgiler için, "Kullanıcı El Kitabı"na başvurun.

"Kullanıcı El Kitabı"na bakın.

? Sürüş modu göstergeleri

▶ **F SPORT modelleri hariç**

Custom	Özel mod göstergesi (bazı modellerde)	Sport S	Sport S modu göstergesi (bazı modellerde)
Eco	Eco sürüş modu gösterge ışığı	Sport S+	Sport S+ modu göstergesi (bazı modellerde)
Sport	Spor modu göstergesi (bazı modellerde)		

▶ **F SPORT modelleri**

Custom	Özel mod göstergesi	Sport S	Sport S modu göstergesi
Eco MODE	Eco sürüş modu gösterge ışığı	Sport S+	Sport S+ modu göstergesi

Ek bilgiler için, "Kullanıcı El Kitabı"na başvurun.

*: Doğal hava kaçakları ve sıcaklık nedeniyle oluşan lastik basıncı değişimleri gibi doğal nedenlerden dolayı da yanabilir. Lastik hava basıncını belirtilen seviyeye ayarlayın. Birkaç saniye sonra ışık sönecektir. Lastik hava basıncı ayarlanmış olsa bile ışık sönmüyorsa, sistemi yetkili bir Lexus bayisine veya servisine ya da güvenilir başka bir profesyonele kontrol ettirin.

Elektronik anahtar düzgün çalışmazsa

Kapıların kilitlenmesi ve kapı kilitlerinin açılması

■ Kapı kilidini açma

Aşağıdaki işlemleri gerçekleştirmek için mekanik anahtarı kullanın:

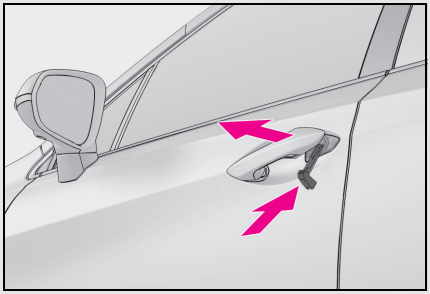

1 Sürücü kapı kolunu çekerken mekanik anahtarı takın.

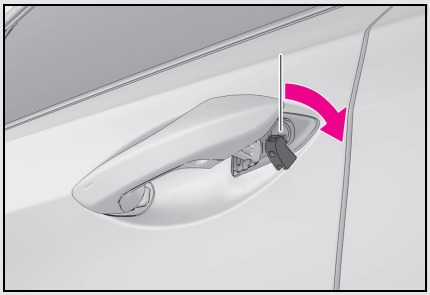

2 Kapı kilidini açın.

3 Anahtarı çıkarın, kolu geri getirin ve kolu tekrar çekin.

■ Kapıyı kilitleme

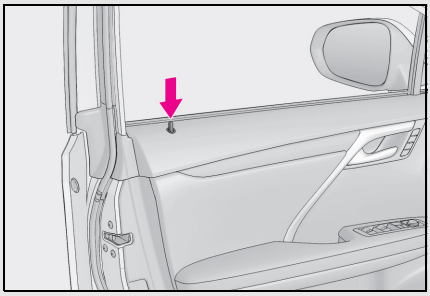

1 Kapı açıkken iç kilitleme düğmesine basın.

▶ **Ön kapılar için**

2 Kapı kolundan çekerek kapıyı kapatın.

▶ **Arka kapılar için**

2 Kapıyı kapatın.

Hybrid sistemin çalıştırılması

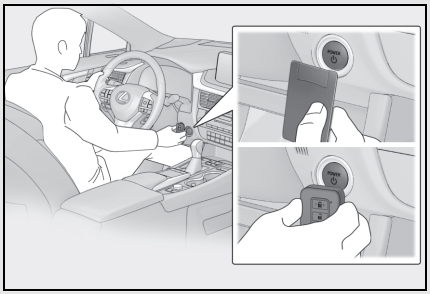

1 Vites kolunun P konumunda olduğuna emin olun ve fren pedalına basın.

2 Elektronik anahtarın Lexus amblemi bulunan tarafını güç düğmesine dokundurun.

Elektronik anahtar algılandığında uyarı sesi duyulur ve güç düğmesi açık konuma geçer.

Akıllı giriş ve çalıştırma sistemi kişiselleştirilmiş ayarlarla devre dışı bırakıldığında, güç düğmesi ACCESSORY moduna geçecektir.

3 Fren pedalına sıkıca basın ve araç bilgi ekranında görüntülendiğini kontrol edin.

4 Kontak düğmesine kısa ve sertçe basın.

Hybrid sistem hala çalıştırılamıyorsa herhangi bir yetkili Lexus bayisi ve servisine veya başka bir yetkin ve donanımlı profesyonele başvurun.

Elektronik anahtarın pili bittiğinde araç bilgi ekranında bir uyarı mesajı görüntülenir. Pili yenisiyle değiştirin. Pilin değişimi ile ilgili talimatlar için “Kullanıcı El Kitabı”na bakın.
Daha fazla yardıma ihtiyacınız varsa, herhangi bir yetkili Lexus bayisi veya Lexus yetkili servisine ya da güvenilir başka bir profesyonele başvurun.

Hybrid sistem çalışmıyorsa

Doğru çalıştırma prosedürlerine uyulduğundan emin olun.

Fren pedalı	Hybrid sistemi çalıştırmayı denediğinizde fren pedalına iyice bastığınızdan emin olun. (→S.26)

Hybrid sistem hala çalışmıyorsa, daha fazla bilgi için "Kullanıcı El Kitabı"na bakın veya herhangi bir yetkili Lexus bayisine veya Lexus yetkili servisine ya da donanımlı başka bir profesyonele başvurun.

LEXUS Bakım Programı

Bakım işlemleri: İ=İnceleyiniz ve gerekiyorsa düzeltiniz, değiştiriniz veya ayarlayınız.

D=Değiştiriniz. R=Rotasyon.

SERVİS ARALIKLARI	AY	**12**	**24**	**36**	**48**	**60**	**72**	**84**	**96**	**108**	**120**	
(Km veya Ay hangisi önce gelirse)	KM	**15**	**30**	**45**	**60**	**75**	**90**	**105**	**120**	**135**	**150**	
MOTOR												
1 Motor yağı (*1) (Araçta motor yağı değişim uyarı lambası varsa söndürün)		D	D	D	D	D	D	D	D	D	D	15 bin km'de DEĞİŞTİR
2 Motor yağ filtresi		D	D	D	D	D	D	D	D	D	D	15 bin km'de DEĞİŞTİR
3 Motor hava filtresi		İ	İ	İ	D	İ	İ	İ	D	İ	İ	60 bin km'de DEĞİŞTİR
4 Bujiler		-	-	-	-	-	D	-	-	-	-	90 bin km'de DEĞİŞTİR
5 Motor soğutma suyu (*2)		İlk değişim 150bin km'de. Sonrasında her 90 bin km'de.									D	İlk değişim 150 bin km'de Sonrasında her 90 bin km'de
6 Hibrit Araçlarda Inverter Soğutma Suyu(*2)		İlk değişim 150bin km'de. Sonrasında her 90 bin km'de.									D	İlk değişim 150 bin km'de Sonrasında her 90 bin km'de
7 Vakum pompası (2 lt 8AR Motor için)		İlk değişim 195 bin km'de kanatçıkları değiştiriniz.									-	195 bin km'de kanatçıkları değiştir
8 V Kayış(lar)ı		-	-	-	-	-	-	İ	İ	İ	İ	İlk inceleme 105 bin km'de Sonrasında her 15 bin km'de
9 Karbon filtresi (Benzinli motorlarda depo içinde değilse)		-	-	İ	-	-	İ	-	-	İ	-	45 bin km'de İNCELE
10 PCV valfi, havalandırma hortum ve bağlantıları (Benzinli motor)		-	İ	-	İ	-	İ	-	İ	-	İ	30 bin km'de İNCELE
11 Supap boşlukları (2UR motorda dinleyerek kontrol)		-	-	-	-	-	İ	-	-	-	-	90 bin km'de İNCELE
12 Enjektör temizleyici (*3)		D	D	D	D	D	D	D	D	D	D	15 bin km'de EKLENMESİ ÖNERİLİR
ŞASİ												
1 Şanzıman yağı (*4)		-	-	-	-	-	D	-	-	-	-	90 bin km'de DEĞİŞTİR
2 Ön diferansiyel yağı (Sadece NX ve RX)(*4)		-	-	-	-	-	D	-	-	-	-	90 bin km'de DEĞİŞTİR
3 Arka diferansiyel yağı (*5)		-	D	-	D	-	D	-	D	-	D	30 bin km'de DEĞİŞTİR 4WD NX ve RX hibrit'te 90 bin km'de
4 Transfer yağı (4WD LS için) (*5)		-	-	D	-	-	D	-	-	D	-	45 bin km'de DEĞİŞTİR
5 Fren ve debriyaj hidroliği seviyesi(*6)		-	D	-	D	-	D	-	D	-	D	30 bin km'de DEĞİŞTİR
6 Yükseklik ayarlı süspansiyon yağı(*7)		-	-	-	-	-	D	-	-	-	-	90 bin km'de DEĞİŞTİR

7	Disk ve Kampana frenler (Balata, disk, kampanalar)	İ	İ	İ	İ	İ	İ	İ	İ	İ	İ	15 bin km'de İNCELE
8	Fren pedalı boşluğu	İ	İ	İ	İ	İ	İ	İ	İ	İ	İ	15 bin km'de İNCELE
9	Düz şanzıman vites geçişleri kontrol	İ	İ	İ	İ	İ	İ	İ	İ	İ	İ	15 bin km'de İNCELE
10	Rotil ve rot başı körükleri	İ	İ	İ	İ	İ	İ	İ	İ	İ	İ	15 bin km'de İNCELE
11	Tahrik şaftı (aks) toz körükleri	İ	İ	İ	İ	İ	İ	İ	İ	İ	İ	15 bin km'de İNCELE
12	Direksiyon kutusu ve bağlantıları	İ	İ	İ	İ	İ	İ	İ	İ	İ	İ	15 bin km'de İNCELE
13	Ön ve Arka Süspansiyonlar	-	İ	-	İ	-	İ	-	İ	-	İ	30 bin km'de İNCELE
14	Rotiller, rot başları ve aks rulmanı	-	İ	-	İ	-	İ	-	İ	-	İ	30 bin km'de İNCELE
	GENEL KONTROLLER											
1	Kabin hava filtresi	D	D	D	D	D	D	D	D	D	D	15 bin km'de DEĞİŞTİR
2	Tüm ışıklar, (gösterge paneli, iç aydınlatma ve bagaj lambası dahil) silecek, yıkayıcılar, korna ve paspas*	İ	İ	İ	İ	İ	İ	İ	İ	İ	İ	15 bin km'de İNCELE
3	Aktif gergili emniyet kemerleri	İ	İ	İ	İ	İ	İ	İ	İ	İ	İ	15 bin km'de İNCELE
4	Akü bağlantıları ve elektrolit seviyesi (varsa)	İ	İ	İ	İ	İ	İ	İ	İ	İ	İ	15 bin km'de İNCELE
5	Cam yıkama suyu seviyesi	İ	İ	İ	İ	İ	İ	İ	İ	İ	İ	15 bin km'de İNCELE
6	Radyatör ve kalorifer sistemi, hortum ve bağlantıları	İ	İ	İ	İ	İ	İ	İ	İ	İ	İ	15 bin km'de İNCELE
7	Lastikler ve lastik basınçları	İ	İ	İ	İ	İ	İ	İ	İ	İ	İ	15 bin km'de İNCELE
8	Fren hattı boru ve bağlantıları	İ	İ	İ	İ	İ	İ	İ	İ	İ	İ	15 bin km'de İNCELE
9	Şasi ve gövde üzerindeki cıvata ve somunlar	İ	İ	İ	İ	İ	İ	İ	İ	İ	İ	15 bin km'de İNCELE
10	Yağ ve su kaçakları	-	İ	-	İ	-	İ	-	İ	-	İ	30 bin km'de İNCELE
11	Egzoz boru ve bağlantıları	-	İ	-	İ	-	İ	-	İ	-	İ	30 bin km'de İNCELE
12	Yakıt depo kapağı, yakıt hatları/bağlantıları	-	İ	-	İ	-	İ	-	İ	-	İ	30 bin km'de İNCELE
13	Periyodik karoseri kontrolü	-	İ	-	İ	-	İ	-	İ	-	İ	30 bin km'de İNCELE
14	Lastik rotasyonu	R	R	R	R	R	R	R	R	R	R	15 bin km'de ROTASYON ÖNERİLİR

*1 Toyota Orijinal Motor Yağı Önerilir. Yağ Standartları: API:SL,SM,SN veya ILSAC

*2 Toyota Orijinal "Super Long Life Coolant/Pink" kullanınız.

*3 Toyota Orijinal enjektör temizleyici yakıt katkısı kullanınız.

*4 Toyota Orijinal ATF WS şanzıman yağı kullanınız.

*5 Toyota Orijinal API GL-5 Dişli Yağı kullanınız.

*6 Toyota Orijinal SAE J1703, J1704 or FMVSS No. 116 DOT3, DOT4 standartlarına uygun fren hidroliği kullanınız.

*7 Toyota Orijinal Suspension Fluid AHC kullanınız.

LEXUS TÜRKİYE

SATIŞ SONRASI HİZMETLERİ ERİŞİM BİLGİLERİ

SIRA NO.	ÜNVANI	HİZMET YERİ ADRESİ	ŞEHİR	TEL/TELEFAKS
1	AKKOYUNLU MOTORLU ARAÇLAR SAN. VE TİC. A.Ş.	YENİ YALOVA YOLU 11.KM DEMİRTAŞ	BURSA	0224 261 55 70
2	AKTEN İNŞAAT TİC. VE SAN.A.Ş.	CUMHURİYET MAH.MUSTAFA KEMAL BULVARI NO.129 52200, ALTINORDU	ORDU	0452 777 51 11 / 0452 777 51 14
3	AKTOY MOTORLU ARAÇLAR ALIM SATIM SERVIS VE KİRALAMA TİC. A.Ş.	ÜNİVERSİTES MAHALLESİ, FİRUZKÖY BULVARI No: 32, 34320 AVCILAR	İSTANBUL	0212 622 16 16 / 0212 695 36 44
4	ALJ OTOMOTİV A.Ş.	MERKEZ MAH. ERENLER CAD. NO: 64 ÇEKMEKÖY	İSTANBUL	0216 643 03 03/00
5	ALJ OTOMOTİV A.Ş	ERGAZİ MAH. İSTANBUL YOLU 9. KM FATİH SULTAN MEHMET BULVARI No: 336 BATIKENT YENIMAHALLE	ANKARA	0312 278 80 80 0312 278 80 90
6	ALTAN MOTORLU ARAÇLAR SAN. VE TİC. A.Ş.	İZMİR YOLU 5.KM ÇAYIRHİSAR MEVKİİ	BALIKESİR	0266 221 48 58
7	ALTAN-BANDIRMA MOTORLU ARAÇLAR SAN. VE TİC.A.Ş.	BALIKESİR ASFALTI 5.KM	BALIKESİR	0266 733 85 63
8	AYDOĞAN OTOMOTİV SAN.İNŞ.TUR.VE TİC.LTD.ŞTİ.	İZMİR YOLU 8. KM. 17100	ÇANAKKALE	0286 263 64 00
9	AYKON OTOMOTİV İTHALAT İHRACAT SAN. VE TİC. LTD.ŞTİ.	İSTASYON MAH. 1460 SOK. NO.17 GEBZE	KOCAELİ	0262 655 22 00 0262 655 64 04
10	AYYAPI OTOMOTİV İNŞAAT TURİZM A.Ş.	DEVLET YOLU CAD. NO: 161 DEĞİRMENDERE	TRABZON	0462 325 20 70 0462 325 71 25-26
11	BAKIRCILAR PET.ÜRÜN.OTOM.İNŞ.GIDA TUR.TİC.SAN.KOLL.ŞTİ.	YENİGÖL MAH.HAVAALANI YOLU SERİK CAD. NO:114	ANTALYA	0242 340 09 09
12	BAKIRCILAR PETROL ÜRÜNLERİ TİC. VE SAN. KOLL.ŞTİ.	KARAGEDİK MAH.SARIKIZ MEVKİİ MUĞLA YOLU ÜZERİ FETHİYE	MUĞLA	0252 613 46 40
13	BARTU MOTORLU ARAÇ. İNŞ. TİC. VE SAN. LİM. ŞTİ. (GÖKTEPE)	ÖREN MAH. HÜSEYİN İBRAHİM İZMİRLİ CAD. NO.7 KDZ. EREĞLİ	ZONGULDAK	0372 322 21 00/316 83 03
14	BORANLAR OTO. İNŞ. LOJ. HİZ. TİC. VE SAN. LTD. ŞTİ.	YENİ MAHALLE G.M.K BULVARI 33174 SK. NO:1 MEZİTLİ	MERSİN	0 324 357 03 03 0 324 357 03 77
15	BOROVALI OTOMOTİV SAN. VE TİC. A.Ş.	ÇANAKKALE CAD. NO: 92 PINARBAŞI	İZMİR	0232 479 19 52
16	ÇAVDARLI MOTORLU ARAÇLAR. SAN. TİC. LTD.ŞTİ.	İZMİR YOLU 10.KM NİLÜFER	BURSA	0224 413 60 60 0224 413 60 70 - 71
17	ÇAYIRCIOĞLU OTOMOTİV SAN. VE TİC. A.Ş.	AKPINAR MAH. RECEP TAYYİP ERDOĞAN BULVARI NO. 338	ŞANLIURFA	0414 341 06 56
18	DERİNDERE KOÇAK OTOM. SAN. VE TİC. A.Ş.	ŞABANOĞLU MAH. ATATÜRK BULVARI NO: 282 TEKKEKÖY	SAMSUN	0362 266 94 00 0362 266 87 71
19	DUMANKAYA OTOMOTİV SAN. VE TİC. A.Ş.	ANKARA YOLU PENDİK KAVŞAĞI DUMANKAYA İŞ MER.	İSTANBUL	0216 379 09 22
20	EFE ANKA MOT. ARAÇLAR SERVİS İNŞ.TAAHHÜT TİC. A.Ş.	ESKİŞEHİR YOLU DUMLUPINAR BULVARI No:186 ÇANKAYA	ANKARA	312 481 38 38 / 44
21	ELPA OTOMOTİV TİC. VE SAN. LTD. ŞTİ.	MALATYA YOLU 9.	ELAZIĞ	0424 247 19 62/ 247 40 26
22	ER OTOMOTİV TİC. VE SAN. A. Ş.	KAYSERİ YOLU 1.KM. NO.9	SİVAS	0346 226 40 34
23	GÖÇMENTÜRK DAYANIKLI TÜK.MAL.TİC. VE TURİZM LTD. ŞTİ.	MERKEZ MAH. İBRAHİM BİLGEN CAD.NO:9 TOSMUR, ALANYA	ANTALYA	0242 514 24 44/ 514 13 43
24	GÜRSES NAKİL VASITALARI SAN. VE TİC. A.Ş.	GÖZTEPE MAH. İSTOÇ 1. CAD. NO:8 BAĞCILAR	İSTANBUL	0212 436 70 70 0212 659 70 49
25	HİSAR OTOMOTİV TİC. LTD. ŞTİ.	İZMİR YOLU 4.KM	AFYON	0272 213 52 28-29
26	HIZEL OTO. İNŞ. TEKS. TURZ. OTELCİLİK SAN. VE TİC.A.Ş	E-80 KARAYOLU ÜZERİ ALTINPINAR KÖYÜ MEVKİİ 6.KM	DÜZCE	0380 551 24 44-94 0380 551 27 23
27	İBRAHİM AKSOY OTOMOTİV LİMİTED ŞİRKETİ	AMBAR MAH. OSMAN KAVUNCU BULVARI NO.516 MELİKGAZİ	KAYSERİ	0352 311 36 00 0352 311 37 00 FAX

	ÜNVANI	HİZMET YERİ ADRESİ	ŞEHİR	TEL/TELEFAKS
28	İKBAL OTOMOTİV SAN. VE TİC. PAZ. LTD. ŞTİ	TORTUM YOLU ÜZERİ TOYOTA PLAZA NO: 1	ERZURUM	0442 242 00 30 (5hat)
29	KALE OTOMOTİV SAN. VE TİC. A.Ş.	E-80 KARAYOLU KUMLUCA BAĞLARI	EDİRNE	0284 226 00 78
30	KALE KEŞAN OTOMOTİV SAN. VE TİC. A.Ş.	İSTANBUL YOLU 4. KM 22900 KEŞAN	EDİRNE	0284 715 28 00
31	KAR YEDEK PARÇA ve OTOMOTİV SAN. TİC. LTD. ŞTİ.	DEFTERDAR MAH. FETHİ ÇELEBİ CAD. NO:45 EYÜP	İSTANBUL	0212 567 22 22 0212 567 54 54
32	KARDELEN OTOMOTİV İNŞAAT SAN. VE TİC. LTD.ŞTİ	ŞANLIURFA YOLU 1.KM 21070	DİYARBAKIR	0412 251 35 45
33	KOCAELİ KAYA OTOMOTİV SATIŞ VE PAZARLAMA A.Ş	KANDIRA SAPAĞI YENİ GÖLCÜK YOLU ÜZERİ İZMİT	KOCAELİ	0262 335 38 71
34	KÖŞKDERE MOTORLU ARAÇLAR SAN. VE TİC. A.Ş.	E5 KARAYOLU ÜZERİ ÖNERLER MEVKİİ 4.KM ÇORLU	TEKİRDAĞ	0282 685 42 68
35	KÖŞKDERE OTOMOTİV SAN.VE TİC.LİMİTED ŞTİ	100.YIL MAH. İSMET İNÖNÜ BLV. NO:30 SÜLEYMANPAŞA	TEKİRDAĞ	0282 260 52 20
36	MEZCAR OTOMOTİV İNŞAAT TEKSTİL VE GIDA SAN. TİC. LTD. ŞTİ.	HADIMKÖY YOLU CAD. NO.46 OSMANGAZİ MAH. ESENYURT	İSTANBUL	0212 945 83 00
37	MIÇI OTOMOTİV VE TEKSTİL SANAYİ TİCARET LTD. ŞTİ.	TURHAN CEMAL BERİKER BULVARI NO.700 SEYHAN	ADANA	0322 441 02 02 0322 441 00 88
38	MUHİTTİNOĞLU OTOMOTİV SAN. VE TİC. LTD. ŞTİ.	MUAMMER AKSOY BULVARI N:38	GAZİANTEP	0342 215 30 00
39	NATAŞ NAKİL ARAÇLARI TİC. A.Ş.	MÜMİNDERE CAD. NO: 43 MERDİVENKÖY	İSTANBUL	0216 302 44 44 (10 hat)
40	ONATÇA MOTORLU ARAÇLAR TİC. A.Ş.	YENİDOĞAN MAH. GİRNE BULVARI NO. 245/A YÜREĞIR	ADANA	0322 346 71 71-3463818
41	ORTAKÖY OTOMOTİV SAN. VE TİC. A.Ş.	DEREBOYU CAD. NO.140 80840 ORTAKÖY	İSTANBUL	0212 227 86 86
42	OTOJEN OTOMOTİV A.Ş.	ANKARA YOLU 1.ORGANİZE SAN. İSMİL SK.NO:5	KONYA	0332 248 0 248
43	ÖZDEMİR OTO. İNŞ. AMB. TEKS. TİC. VE SAN. LTD. ŞTİ	ŞİRİNEVLER MAH. SANAYİ KARŞISI BUL.ÜZERİ NO: 15	OSMANİYE	0328 813 16 11-12
44	ÖZELLER OTOMOTİV TİC. A.Ş.	E-90 KARAYOLU ÜZERİ NEVŞEHİR KAVŞAĞI	AKSARAY	0382 215 55 00
45	ÖZTOPRAK MOTORLU ARAÇ. SAN. VE TİCARET LTD. ŞTİ.	İSKENDERUN YOL ÜZERİ 1.KM ODABAŞI BELD. TELEKOM MÜD.YANI	ANTAKYA	0326 221 89 70
46	ÖZTOPRAK MOTORLU ARAÇ. SAN. VE TİCARET LTD. ŞTİ.	FATİH MAH.SOKULLU MEHMET PAŞA CAD.E5 KARAYOLU ÜZERİ BELEN	HATAY	0326 456 21 90 / 96
47	PARMAKSIZLAR OTOM. SAN. İÇ VE DIŞ TİC. LTD. ŞTİ.	EFELER MAHALLESİ İZMİR CAD. NO:95	AYDIN	0256 226 44 44 / 2310034
48	SANDIKÇI OTO SAN. VE TİC. LTD. ŞTİ	HANLIKÖY MAH. ESKİŞEHİR CAD. NO.78 ARİFİYE	SAKARYA	0264 291 20 20 / 2752424
49	SARAR OTOM. PET. ÜRÜNL. TURİZM SAN. VE TİC. A.Ş.	GÜNDOĞDU MAH.ÇİFTELER CD.NO:301	ESKİŞEHİR	0222 227 55 55
50	SONKAR OTOMOTİV SAN. VE TİC. A.Ş.	LONDRA ASFALTI SAN. CD NO:40 ÇOBANÇEŞME YENİBOSNA	İSTANBUL	0212 652 50 00
51	ŞAMLIOĞLU OTOMOTİV SAN. VE TİC. A.Ş.	MİMAR SİNAN MAH. ANKARA YOLU BULVARI NO:27	ÇORUM	0364 235 03 75
52	TOKULLAR OTOMOTİV SAN. VE TİC. A.Ş.	AKÇAY CAD. NO: 267 GAZİEMİR	İZMİR	0232 252 29 00
53	TOYAN OTOM. SAN. VE SAĞLIK HİZMETLERİ TİC. A.Ş.	ÇETİN EMEÇ BUL. NO. 75 DİKMEN	ANKARA	0312 472 90 90
54	TOYMAR OTOMOTİV PETROL TİC. PAZ. A.Ş.	ÇEVRE YOLU ÜZERİ MİGROS YANI	K.MARAŞ	0344 232 00 00
55	YARIMCA OTOMOTİV PAZ. TİC. VE SAN. A.Ş.	AKÇEŞME MAH. MENDERES BULVARI NO:195 GÜMÜŞLER	DENİZLİ	0258 371 62 62
56	YATU BODRUM OTOMOTİV TİC. SAN. VE İNŞ. A.Ş	BEYLİK KIRLARI MEVKİİ ATATÜRK BULVARI 291/A KONACIK BODRUM	MUĞLA	0252 363 96 77
57	YATU MUĞLA OTOMOTİV TİC. SAN. VE İNŞ. A.Ş	MARMARİS YOLU 2.KM ÜNİVERSİTE KARŞISI	MUĞLA	0252 223 81 23 /0252 223 82 26
58	YİĞİTVAR OTOMOTİV İNŞAAT TİC. VE SAN. LTD. ŞTİ.	1.OSB MEVKİİ 2.CAD HAVAALANI YOLU NO: 8 YEŞİLYURT	MALATYA	0422 502 27 77 / 0422 502 29 99
59	YÖRÜK OTOMOTİV İTH. İHR. SAN. TİC. LTD. ŞTİ.	HAVAALANI KAVŞAGI İPEK YOLU ÜZERİ 5.KM	VAN	0432 217 66 66 / 0432 217 20 10

LEXUS TÜRKİYE
Cumhuriyet Mah. Yakacık D-100 Kuzey Yan Yol Cad. No: 5 Kartal-İSTANBUL
Lexus İletişim Merkezi: (0212) 354 0 355
lexus.com.tr

Lexus Türkiye, Toyota Türkiye Pazarlama ve Satış A.Ş.'nin bir bölümüdür.

Yayın No: OM48J90T